



Diário Oficial do

# MUNICÍPIO

PODER EXECUTIVO • BAHIA

PREFEITURA MUNICIPAL DE SEBASTIÃO LARANJEIRAS

## IMPrensa ELETRÔNICA

### Lei nº 12.527



A Lei nº 12.527, sancionada pela Presidente da República em 18 de novembro de 2011, tem o propósito de regulamentar o direito constitucional de acesso dos cidadãos às informações públicas e seus dispositivos são aplicáveis aos três Poderes da União, Estados, Distrito Federal e Municípios.

A publicação da **Lei de Acesso a Informações** significa um importante passo para a consolidação democrática do Brasil e torna possível uma maior participação popular e o controle social das ações governamentais, o acesso da sociedade às informações públicas permite que ocorra uma melhoria na gestão pública.

Veja ao lado onde solicitar mais informações e tirar todas as dúvidas sobre esta publicação.

#### Atendimento ao Cidadão

##### Presencial



Rua Dois de Maio, 453,  
Centro

##### Telefone



77 3668-2243

##### Horário



Segunda a Sexta-feira,  
das 07:00 às 12:00 h

### Diário Oficial Eletrônico: Agilidade e Transparência



Efetivando o compromisso de cumprir a **Lei de Acesso à Informação** e incentivando a participação popular no controle social, o **Diário Oficial Eletrônico**, proporciona rapidez no processo de administração da documentação dos atos públicos de maneira eletrônica, com a **segurança da certificação digital**.

Assim, Graças ao Diário Oficial Eletrônico, todos os atos administrativos se tornam públicos e acessíveis para qualquer cidadão, de forma **rápida e transparente**, evitando o desconhecimento sobre as condutas do Poder Público.

Um dos aspectos interessantes é a sua divisão por temas para que a consulta seja facilitada. Assim, o Diário Oficial é segmentado em partes: emendas constitucionais, leis, decretos, resoluções, instruções normativas, portarias e outros atos normativos de interesse geral;



SEBASTIÃO LARANJEIRAS • BAHIA

ACESSE:  
[WWW.SEBASTIAOLARANJEIRAS.BA.GOV.BR](http://WWW.SEBASTIAOLARANJEIRAS.BA.GOV.BR)

Diário Oficial do  
**MUNICÍPIO**



## RESUMO

### CONTRATAÇÃO DIRETA

---

#### RATIFICAÇÃO

---

- RATIFICAÇÃO DE CONTRATAÇÃO DIRETA [ DISPENSA N.º 022/2022DI ] - PROCESSO Nº 080/2022CPL - MUTTI SANTANA ENGENHARIA E CONSULTORIA LTDA - CNPJ: 17.260.797/0001-69

#### ADJUDICAÇÃO E HOMOLOGAÇÃO

---

- TERMO DE HOMOLOGAÇÃO E ADJUDICAÇÃO [ DISPENSA N.º 022/2022DI ] - PROCESSO Nº 080/2022CPL - MUTTI SANTANA ENGENHARIA E CONSULTORIA LTDA - CNPJ: 17.260.797/0001-69

### CONTRATOS

---

#### EXTRATOS

---

- EXTRATO DE CONTRATO - CONTRATO Nº: 096/2022 - MUTTI SANTANA ENGENHARIA E CONSULTORIA LTDA-ME - CNPJ: 17.260.797/0001-69

### OUTROS DOCUMENTOS

---

- RELATÓRIO ANUAL DE GESTÃO ANO 2021 - SECRETARIA MUNICIPAL DE SAÚDE

### PARECERES

---

- PARECER Nº 002 DE JANEIRO DE 2022 - DO CONSELHO MUNICIPAL DE SAÚDE - CMS SOBRE O RELATÓRIO ANUAL DE GESTÃO - RAG





**PROCESSO**  
N.º 080/2022CPL

## RATIFICAÇÃO DE CONTRATAÇÃO DIRETA [ DISPENSA N.º 022/2022DI ]

**UNIDADE SOLICITANTE:** SECRETARIA MUNICIPAL DE SAUDE

**OBJETO:** CONTRATAÇÃO DE EMPRESA PARA PRESTAÇÃO DE SERVIÇOS TÉCNICOS COM ELABORAÇÃO DE PROJETO DE GASES MEDICINAIS E GLP PARA O HOSPITAL MUNICIPAL WALTER LEÃO ROCHA, DESTA MUNICÍPIO DE SEBASTIÃO LARANJEIRAS - BA

**VALOR:** R\$ 6.087.96 (Seis mil, oitenta e sete reais e noventa e seis centavos), global.

**VIGÊNCIA:** de 02/05/2022 16/05/2022

**CONTRATADO:** MUTTI SANTANA ENGENHARIA E CONSULTORIA LTDA  
CNPJ: 17.260.797/0001-69

<b>DOTAÇÃO:</b>	<b>UNIDADE ORÇAMENTÁRIA</b>	05.05 – SECRETARIA MUNICIPAL DE SAÚDE
	<b>PROJETO/ATIVIDADE</b>	10.302.0008.1.818 – GESTÃO DAS AÇÕES DO FUNDO MUNICIPAL DE SAÚDE
	<b>ELEMENTO DE DESPESA</b>	3.3.90.39.00 – Outros serviços terceiro – Pessoa Jurídica

**JUSTIFICATIVA:** A contratação da referida empresa especializada para realização de projeto visando implantação da rede de gases medicinais no Hospital Municipal Walter Leão Rocha, justifica-se por o município não dispor em seu quadro, profissional qualificado para elaboração e desenvolvimento do mesmo. Ainda assim, conforme projeto solicitado pela secretaria demandante, visa-se obter estudo técnico de viabilidade técnica-econômica para implantação do referido sistema.

A publicação do ato de dispensa ou DISPENSA, consoante o exposto no Acórdão do TCU n.º 1.336/2006 Plenário, somente se aplica às compras diretas cujo valor seja superior aos valores contidos nos incisos I e II do art. 24 da Lei n.º 8.666/93, caso em que a deverá publicar o extrato correspondente no Diário Oficial. Conforme dispõe o Manual de Compras Diretas do TCU.

**Orientação Normativa n.º 33-AGU, de 13 dez 11:**

"O ato administrativo que autoriza a contratação direta (art. 17, §§ 2º e 4º, art. 24, inc. III e seguintes, e art. 25 da Lei n.º 8.666, de 1993) deve ser publicado na imprensa oficial, sendo desnecessária a publicação do extrato contratual".

**Orientação Normativa n.º 34-AGU, de 13 dez 11:**

"As hipóteses de DISPENSA (art. 25) e dispensa de licitação (incisos III e seguintes do art. 24) da Lei n.º 8.666, de 1993, cujos valores não ultrapassem aqueles fixados nos incisos I e II do art. 24 da mesma lei, dispensam a publicação na imprensa oficial do ato que autoriza a contratação direta, em virtude dos princípios da economicidade e eficiência, sem prejuízo da utilização de

**MUNICÍPIO DE SEBASTIÃO LARANJEIRAS / BA – CNPJ: 13.982.616/0001-57**

Rua Dois de Maio, 453 - Centro, Sebastião Laranjeiras - BA, CEP: 46.450-000

Fone: (77) 98106-1183 – [www.sebastiaolaranjeiras.ba.gov.br](http://www.sebastiaolaranjeiras.ba.gov.br)

[licitacoes@sebastiaolaranjeiras.ba.gov.br](mailto:licitacoes@sebastiaolaranjeiras.ba.gov.br)





meios eletrônicos de publicidade dos atos e da observância dos demais requisitos do art. 26 e de seu parágrafo único, respeitando-se o fundamento jurídico que amparou a dispensa e a DISPENSA".

**FUNDAMENTAÇÃO LEGAL:** Lei 8.666/1993 - Artigo 24 - Inciso I

**PARECER JURÍDICO:** ANEXO

---

#### RATIFICAÇÃO

Em vista das justificativas e fundamentações retro, APROVO a realização da despesa, independente de licitação.

Sebastião Laranjeiras - Bahia, 02 de maio de 2022.

---

**PEDRO ANTÔNIO PEREIRA MALHEIROS**  
Prefeito

**MUNICÍPIO DE SEBASTIÃO LARANJEIRAS / BA – CNPJ: 13.982.616/0001-57**  
Rua Dois de Maio, 453 - Centro, Sebastião Laranjeiras - BA, CEP: 46.450-000  
Fone: (77) 98106-1183 – [www.sebastiaolaranjeiras.ba.gov.br](http://www.sebastiaolaranjeiras.ba.gov.br)  
[licitacoes@sebastiaolaranjeiras.ba.gov.br](mailto:licitacoes@sebastiaolaranjeiras.ba.gov.br)





**PROCESSO**  
Nº 080/2022CPL

---

**TERMO DE HOMOLOGAÇÃO E ADJUDICAÇÃO**  
**[ DISPENSA N.º 022/2022DI ]**

---

**Objeto:** CONTRATAÇÃO DE EMPRESA PARA PRESTAÇÃO DE SERVIÇOS TÉCNICOS COM ELABORAÇÃO DE PROJETO DE GASES MEDICINAIS E GLP PARA O HOSPITAL MUNICIPAL WALTER LEÃO ROCHA, DESTE MUNICÍPIO DE SEBASTIÃO LARANJEIRAS - BA

**Valor:** R\$ 6.087,96 (Seis mil, oitenta e sete reais e noventa e seis centavos), global.

**Fornecedor:** MUTTI SANTANA ENGENHARIA E CONSULTORIA LTDA  
CNPJ: 17.260.797/0001-69

**HOMOLOGO e ADJUDICO**, nesta data, a DISPENSA N.º 022/2022DI, do presente objeto ao respectivo prestador.

**AUTORIZO** a realização de despesa a favor do respectivo prestador.

**DETERMINO** a convocação do prestador para assinatura do respectivo contrato nos termos do art. 81 da Lei 8.666/93.

Sebastião Laranjeiras - Bahia, 02 de maio de 2022.

---

PEDRO ANTONIO PEREIRA MALHEIROS  
**Prefeito**

**MUNICÍPIO DE SEBASTIÃO LARANJEIRAS / BA – CNPJ: 13.982.616/0001-57**  
Rua Dois de Maio, 453 - Centro, Sebastião Laranjeiras - BA, CEP: 46.450-000  
Fone: (77) 98106-1183 – [www.sebastiaolaranjeiras.ba.gov.br](http://www.sebastiaolaranjeiras.ba.gov.br)  
[licitacoes@sebastiaolaranjeiras.ba.gov.br](mailto:licitacoes@sebastiaolaranjeiras.ba.gov.br)





PREFEITURA DE  
**SEBASTIÃO  
LARANJEIRAS**

EXTRATO DE CONTRATO  
DISPENSA DE LICITAÇÃO Nº 022/2022

**CONTRATO Nº:** 096/2022

**Contratante:** FUNDO MUNICIPAL DE SAÚDE

**Contratada:** MUTTI SANTANA ENGENHARIA E CONSULTORIA LTDA-ME

**CNPJ:** 17.260.797/0001-69

**Endereço:** Rua Apolinário de Santana, s/n, sala B, Engenho Velho da Federação, Salvador – Bahia, CEP. 40.220-100.

**Objeto:** Contratação de empresa para prestação de serviços técnicos com elaboração de projeto de gases medicinais e glp para o Hospital Municipal Walter Leão Rocha, em atendimento à Secretaria Municipal de Saúde, deste município de Sebastião Laranjeiras – Bahia.

**Base Legal:** Art. 24, Inciso I, da Lei Federal nº 8.666/93 e alterações posteriores.

**Valor Global:** R\$ 6.087,96 (seis mil, oitenta e sete reais e noventa e seis centavos);

**UNIDADE ORÇAMENTÁRIA:** UNIDADE ORÇAMENTÁRIA: 05.05 – SECRETARIA MUNICIPAL DE SAÚDE  
PROJ/ATIVIDADE: 10.302.0008.1.818 – GESTÃO DAS AÇÕES DO FUNDO MUNICIPAL DE SAÚDE;  
ELEMENTO DE DESPESA: 3.3.90.39.00 – Outros serviços terceiro – Pessoa Jurídica.

**Data da Assinatura:** 02 (dois) de maio de 2022;

**Vigência:** 02/05/2022 a 16/05/2022;

**Assinam:** P/ Prefeitura Municipal de Sebastião Laranjeiras, Pedro Antônio Pereira Malheiros; P/ Fundo Municipal de Saúde, Rosilene Alves Campos; P/ Mutti Santana Engenharia e Consultoria LTDA-ME, Lucas Mutti Carvalho. A. de Santana.





**Prefeitura Municipal de Sebastião Laranjeiras**  
**SECRETARIA MUNICIPAL DE SAÚDE**  
Largo Sete de Abril S/N – Centro Sebastião Laranjeiras - BA. Tel. (77) - 3668.2176  
sebastiaolaranjeiras.saude@hotmail.com  
**RELATÓRIO ANUAL DE GESTÃO - ANO 2021**

# Relatório Anual de Gestão

## Ano 2021

**SEBASTIÃO LARANJEIRAS**  
**JANEIRO/2021**





**Prefeitura Municipal de Sebastião Laranjeiras**  
**SECRETARIA MUNICIPAL DE SAÚDE**  
Largo Sete de Abril S/N – Centro Sebastião Laranjeiras - BA. Tel. (77) - 3668.2176  
sebastiaolaranjeiras.saude@hotmail.com  
**RELATÓRIO ANUAL DE GESTÃO - ANO 2021**

**Relatório Anual de Gestão**  
**Ano 2021**

**Prefeitura Municipal de Sebastião Laranjeiras**  
Rua Dois de Maio, nº 453 - Centro  
CGC: 13.982.616/0001-57  
CEP: 46450-000 Sebastião Laranjeiras-Bahia

**Secretaria Municipal de Saúde de Sebastião Laranjeiras**  
Largo Sete de Abril, nº 92  
CNPJ: 10.839.453/0001-60  
CEP: 46450- 000 Sebastião Laranjeiras-Bahia  
E-MAIL: sec.saude\_sl@yahoo.com.br

**PREFEITO**

**PEDRO ANTÔNIO PEREIRA MALHEIROS**

**VICE-PREFEITO**

**AGENOR BORGES DE SOUZA**

**SECRETÁRIO MUNICIPAL DE SAÚDE**

**ROSILENE ALVES CAMPOS**







**Prefeitura Municipal de Sebastião Laranjeiras**  
**SECRETARIA MUNICIPAL DE SAÚDE**

Largo Sete de Abril S/N – Centro Sebastião Laranjeiras - BA. Tel. (77) - 3668.2176

sebastiaolaranjeiras.saude@hotmail.com

**RELATÓRIO ANUAL DE GESTÃO - ANO 2021**

## SUMÁRIO

<b>1. IDENTIFICAÇÃO.....</b>	<b>05</b>
1.1. Informações Territoriais.....	05
1.2. Secretaria de Saúde.....	05
1.3. Informações Gestão .....	05
1.4. Fundo de Saúde .....	05
1.5. Plano de Saúde.....	06
1.6. Conselho Municipal de Saúde.....	06
1.7. Informações sobre Regionalização .....	07
<b>2. INTRODUÇÃO.....</b>	<b>08</b>
<b>3. HISTÓRIA DO MUNICÍPIO.....</b>	<b>09</b>
<b>4. ORGANIZAÇÃO DA SECRETARIA MUNICIPAL DE SAÚDE.....</b>	<b>10</b>
4.1. Organograma da Secretaria Municipal de Saúde .....	10
4.2. Atenção Básica .....	10
4.3. Hospital Municipal Walter Leão Rocha .....	11
4.4. Assistência Farmacêutica .....	12
4.5. Unidade de Fisioterapia .....	12
4.6. SAMU-192 .....	13
4.7. Vigilância Epidemiológica .....	13
4.8. Vigilância Sanitária .....	13
4.9. Conselho Municipal de Saúde .....	14
<b>5. DADOS DEMOGRÁFICOS E DE MORBIMORTALIDADE.....</b>	<b>14</b>
5.1 População estimada por sexo e faixa etária.....	14
5.2 Natalidade.....	15
5.2.1 Nascidos Vivos.....	15
5.2.2 Nascidos Vivos por tipo de parto.....	15
5.2.3 Nascidos Vivos por idade materna .....	16
5.2.4 Nascidos Vivos por consultas de Pré-Natal.....	16
5.3 Morbidade.....	17
5.3.1 Principais causas de internação.....	17
5.4 Mortalidade.....	18
5.4.1 Mortalidade por Grupos de Causas .....	18
<b>6. DADOS DA PRODUÇÃO DE SERVIÇOS NO SUS.....</b>	<b>20</b>
6.1 Produção Ambulatorial por Caráter de Atendimento.....	20





**Prefeitura Municipal de Sebastião Laranjeiras**  
**SECRETARIA MUNICIPAL DE SAÚDE**

Largo Sete de Abril S/N – Centro Sebastião Laranjeiras - BA. Tel. (77) - 3668.2176  
sebastiaolaranjeiras.saude@hotmail.com

**RELATÓRIO ANUAL DE GESTÃO - ANO 2021**

6.2	Produção Ambulatorial Eletivo por Grupo de Procedimentos.....	20
6.3	Quantidade aprovada de procedimentos eletivos .....	20
6.4	Produção Ambulatorial de Urgência por Grupo de Procedimentos.....	21
6.5	Quantidade aprovada de procedimentos de urgência .....	21
6.6	Produção Hospitalar por Caráter de Atendimento .....	22
6.7	Produção Hospitalar Eletivo por Grupo de Procedimentos.....	22
6.8	Internações por Procedimento Eletivo .....	22
6.9	Produção de Urgência por Grupo de Procedimentos.....	24
6.10	Internações por Procedimento de Urgência .....	24
<b>7.</b>	<b>REDE FÍSICA PRESTADORA DE SERVIÇOS AO SUS.....</b>	<b>26</b>
<b>8.</b>	<b>PROFISSIONAIS DE SAÚDE TRABALHANDO NO SUS.....</b>	<b>26</b>
<b>9.</b>	<b>PROGRAMAÇÃO ANUAL DE SAÚDE - PAS .....</b>	<b>30</b>
<b>10.</b>	<b>INDICADORES DE PACTUAÇÃO INTERFEDERATIVA.....</b>	<b>55</b>
<b>11.</b>	<b>EXECUÇÃO ORÇAMENTÁRIA E FINANCEIRA .....</b>	<b>58</b>
11.1	Indicadores financeiros.....	58
11.2	Relatório Resumido da Execução Orçamentária (RREO).....	59
11.3	Manutenção das Ações e Serviços Públicos de Saúde (Custeio).....	68
11.3.1	Assistência Farmacêutica.....	68
11.3.2	Atenção de Média e Alta Complexidade Ambulatorial e Hospitalar...69	
11.3.3	Atenção Primária.....	69
11.3.4	Gestão do SUS.....	70
11.3.5	Vigilância em Saúde.....	71
11.3.6	Recursos Transferidos para Combate a Pandemia (Covid-19) .....	71
11.3.6.1	Covid-19 Repasse União.....	71
11.3.6.2	Covid-19 Repasse Estadual.....	72
11.3.6.3	Covid-19 Recursos Próprios .....	72
11.3.6.4	Despesas decorrentes do enfrentamento da situação de emergência de saúde pública de importância nacional Coronavírus (COVID-19)...73	
11.4	Estruturação da Rede de Serviços Públicos de Saúde (Investimento).....	74
11.5	Despesa Total em Saúde por Fonte e Subfunção.....	74
11.6	Demonstrativo das Despesas com Ações e Serviços Públicos de Saúde .....	75
11.7	Emendas Parlamentares.....	77
11.8	Execução orçamentária e financeira de recursos federais transferidos fundo a fundo, segundo bloco de financiamento e programa de trabalho .....	78
<b>12.</b>	<b>AUDITORIAS.....</b>	<b>79</b>
<b>13.</b>	<b>CONSIDERAÇÕES FINAIS.....</b>	<b>79</b>
<b>14.</b>	<b>REFERÊNCIAS.....</b>	<b>80</b>





**Prefeitura Municipal de Sebastião Laranjeiras**  
**SECRETARIA MUNICIPAL DE SAÚDE**

Largo Sete de Abril S/N – Centro Sebastião Laranjeiras - BA. Tel. (77) - 3668.2176  
 sebastiaolaranjeiras.saude@hotmail.com

**RELATÓRIO ANUAL DE GESTÃO - ANO 2021**

**1. IDENTIFICAÇÃO**

**1.1. Informações Territoriais**

<b>UF</b>	BA
<b>Município</b>	Sebastião Laranjeiras
<b>Área</b>	2.004,19 Km <sup>2</sup>
<b>População</b>	11.586 Hab
<b>Densidade Populacional</b>	5,78 Hab/Km <sup>2</sup>
<b>Região de Saúde</b>	Guanambi

Fonte: Departamento de Informática do SUS (DATASUS)

**1.2. Secretaria de Saúde**

<b>Nome do órgão</b>	Secretaria Municipal e Saúde De Sebastiao Laranjeiras
<b>Número CNES</b>	6567525
<b>CNPJ da mantenedora</b>	13.982.616/0001-57
<b>Endereço</b>	Largo 7 de abril s/n
<b>E-mail</b>	sec.saude_sl@yahoo.com.br
<b>Telefone</b>	(77) 3668-2040

Fonte: Cadastro Nacional de Estabelecimentos de Saúde (CNES)

**1.3. Informações da Gestão**

<b>Prefeito</b>	Pedro Antônio Pereira Malheiros
<b>Secretária de Saúde</b>	Rosilene Alves Campos
<b>E-mail secretária</b>	rcampos.sec21@gmail.com
<b>Telefone secretária</b>	(77) 3668-2176

**1.4 Fundo de Saúde**

<b>Instrumento de criação</b>	LEI
<b>Data de criação</b>	12/2021
<b>CNPJ</b>	10.839.453/0001-60
<b>Natureza Jurídica</b>	Fundo Público da Administração Direta Municipal
<b>Gestor do Fundo</b>	Rosilene Alves Campos

Fonte: Sistema de Informações sobre Orçamentos Públicos em Saúde (SIOPS)





**Prefeitura Municipal de Sebastião Laranjeiras**  
**SECRETARIA MUNICIPAL DE SAÚDE**

Largo Sete de Abril S/N – Centro Sebastião Laranjeiras - BA. Tel. (77) - 3668.2176  
 sebastiaolaranjeiras.saude@hotmail.com

**RELATÓRIO ANUAL DE GESTÃO - ANO 2021**

**1.5. Plano de Saúde**

<b>Período do Plano de Saúde</b>	2018-2021
<b>Status do Plano</b>	Aprovado

Fonte: Departamento de Informática do SUS (DATASUS)

**1.6. Conselho Municipal de Saúde**

<b>Instrumento de criação</b>	LEI N° 289/2010	
<b>Endereço</b>	Rua das Oliveiras, n° 14	
<b>E-mail</b>	bcsalkmim@gmail.com	
<b>Nome do Presidente</b>	Bárbara Cristina Silva Alkmim	
<b>Número de Conselheiros por Segmento</b>	<b>Governo</b>	<b>Titular:</b> Geraldo dos Santos Guimarães <b>Suplente:</b> Luzianne de Jesus Soares Tibo
		<b>Titular:</b> **** <b>Suplente:</b> Iracy Silva Pinto Neta Teixeira
		<b>Titular:</b> Lúcia Ribeiro da Silva <b>Suplente:</b> Marinalva Guimarães Pereira
	<b>Trabalhadores</b>	<b>Titular:</b> Bárbara Cristina Silva Alkmim <b>Suplente:</b> Renata Maldonado de Aguiar
		<b>Titular:</b> José Henrik Marques Pereira <b>Suplente:</b> Edilson Domingues Barbosa
		<b>Titular:</b> Marlos José de Castro Tércio <b>Suplente:</b> Divalma Mendes Barbosa
	<b>Prestadores</b>	<b>Titular:</b> Elsa Oliveira Leão <b>Suplente:</b> Maria Aparecida de Souza
		<b>Titular:</b> Dejanira Caçula da Silva <b>Suplente:</b> Agnelo Pereira da Silva
		<b>Titular:</b> Gleydson Luis de Souza Tunes <b>Suplente:</b> Valdinei Silva da Rocha
<b>Titular:</b> Ivone Frasão de Barros <b>Suplente:</b> Roselene do Nascimento Cirqueira Teixeira		





**Prefeitura Municipal de Sebastião Laranjeiras**  
**SECRETARIA MUNICIPAL DE SAÚDE**

Largo Sete de Abril S/N – Centro Sebastião Laranjeiras - BA. Tel. (77) - 3668.2176  
 sebastiaolaranjeiras.saude@hotmail.com

**RELATÓRIO ANUAL DE GESTÃO - ANO 2021**

**1.7 Informações sobre Regionalização**

Região de Saúde: Guanambi			Ano de referência: 2021
Município	Área (Km²)	População (Hab)	Densidade
CACULÉ	685.914	23.407	34,13
CAETITÉ	2.306.382	51.184	22,19
CANDIBA	397.965	14.415	36,22
CARINHANHA	2.751.856	29.118	10,58
GUANAMBI	1.301.799	85.353	65,57
IBIASSUCÊ	382.472	8.849	23,14
IGAPORÃ	789.252	15.661	19,84
IUIÚ	1.095.715	11.038	10,07
JACARACI	1.241.918	14.855	11,96
LAGOA REAL	996.292	15.870	15,93
LICÍNIO DE ALMEIDA	785.417	12.357	15,73
MALHADA	2.138.093	16.875	7,89
MATINA	773.386	12.359	15,98
MORTUGABA	670.608	12.063	17,99
PALMAS DE MONTE ALTO	2.789.417	21.840	7,83
PINDAÍ	715.482	16.308	22,79
RIACHO DE SANTANA	2.698.465	35.757	13,25
RIO DO ANTÔNIO	986.99	15.521	15,73
<b>SEBASTIÃO LARANJEIRAS</b>	<b>2.004.185</b>	<b>11.586</b>	<b>5,78</b>
TANQUE NOVO	825.943	17.518	21,21
URANDI	895.926	16.672	18,61

Fonte: Departamento de Informática do SUS (DATASUS)





**Prefeitura Municipal de Sebastião Laranjeiras**  
**SECRETARIA MUNICIPAL DE SAÚDE**

Largo Sete de Abril S/N – Centro Sebastião Laranjeiras - BA. Tel. (77) - 3668.2176  
sebastiaolaranjeiras.saude@hotmail.com

**RELATÓRIO ANUAL DE GESTÃO - ANO 2021**

## 2. INTRODUÇÃO

Sebastião Laranjeiras compõe a Região de Saúde Guanambi no Estado da Bahia, e apresenta o Relatório Anual de Gestão (RAG), de acordo com a Portaria nº 2.135/GM de 2013 do Ministério da Saúde, no qual estabelece diretrizes para o processo de planejamento no âmbito do Sistema Único de Saúde (SUS), com o objetivo da organização, planejamento e execução de ações e serviços de saúde no município.

O RAG, é o instrumento de gestão com elaboração anual que permite ao gestor apresentar os resultados alcançados com a execução da Programação Anual de Saúde (PAS). Esses resultados são o desdobramento do Plano Municipal de Saúde (PMS), com a apuração das ações, metas e indicadores, que serve de orientação para eventuais redirecionamentos que se fizerem necessários.

Embora em 2021, ainda tenhamos tido reflexos da pandemia do Novo Coronavírus, fato que abalou todo cenário mundial, levando a saúde de vários países ao colapso, não sendo diferente em nosso país. Todos os municípios brasileiros sofreram em decorrência da COVID-19, doença causada pelo vírus SARS-CoV-2, onde não foi possível alcançar algumas metas programadas no Plano Municipal e Programação Anual de Saúde.

O RAG constitui-se como instrumento de comprovação da aplicação dos recursos repassados, bem como os desdobramentos das ações previstas na PAS, servindo de processo de monitoramento, avaliação e prestação de contas, que permite a verificação da efetividade e da eficiência alcançadas na atenção à saúde, que subsidia as atividades de controle e auditoria e funciona como um importante instrumento de controle social e de referência para a participação social na área da saúde, para realizar estratégias para o envolvimento dos técnicos responsáveis pelas áreas das ações previstas ou não.

Além disso, o RAG conta com a participação do Conselho Municipal de Saúde, responsável pela sua aprovação e dessa forma garantindo a participação social no processo de elaboração, assim possibilita uma análise mais aprofundada do que foi realizado e oportuniza mais possibilidades de sugestões, para possíveis ajustes nos próximos Relatórios Anuais de Gestão e nas próximas Programações Anuais de Saúde.





**Prefeitura Municipal de Sebastião Laranjeiras**  
**SECRETARIA MUNICIPAL DE SAÚDE**

Largo Sete de Abril S/N – Centro Sebastião Laranjeiras - BA. Tel. (77) - 3668.2176  
sebastiaolaranjeiras.saude@hotmail.com

**RELATÓRIO ANUAL DE GESTÃO - ANO 2021**

### 3. HISTÓRIA DO MUNICÍPIO

Sebastião Laranjeiras é um município brasileiro que está localizado na região Sudoeste da Bahia, ficando a 865 km da capital baiana. O território foi povoado por volta de 1742, por portugueses que se estabeleceram na região, e desenvolveram atividade agropecuária. Entre as famílias ali foram estabelecidas, encontravam-se, os Parreiras, fundadora do arraial denominado Boqueirão dos Parreiras, em meados do século XIX, pertencente ao Município de Palmas de Monte Alto.

Em 1939, foi elevado à categoria de Vila, com a denominação de Vila das Parreiras, nome este que durou apenas 5 (cinco) anos, pois em 1944, passou a ter a denominação de Vila de Camateí, a qual permaneceu até a emancipação política.

Após 19 anos como vila, foi apresentado a Assembleia Legislativa do Estado, através do Deputado Nicolau M. Suerdieck e com o apoio de vários outros deputados, um Projeto de Lei propondo a criação do Município de Sebastião Laranjeiras, cujo o topônimo é uma homenagem a Dom Sebastião Dias Laranjeiras, sagrado Bispo de Porto Alegre, nascido na região, sendo desmembrada uma área de 1.854 km<sup>2</sup> do município de Palmas de Monte Alto.

Esta proposta de emancipação teve integral apoio dos chefes políticos da Câmara Municipal e do Prefeito de Palmas de Monte Alto, tendo sido coberto de êxito a 30 de julho de 1962, conseqüentemente, foi sancionada pelo Governador do Estado a seguinte Lei nº. 1.772, de 30 de julho de 1962, publicada no Diário Oficial de 31 de julho de 1962, surgindo o Município de Sebastião Laranjeiras.





**Prefeitura Municipal de Sebastião Laranjeiras**  
**SECRETARIA MUNICIPAL DE SAÚDE**

Largo Sete de Abril S/N – Centro Sebastião Laranjeiras - BA. Tel. (77) - 3668.2176  
 sebastiaolaranjeiras.saude@hotmail.com

**RELATÓRIO ANUAL DE GESTÃO - ANO 2021**

#### 4. ORGANIZAÇÃO DA SECRETARIA MUNICIPAL DE SAÚDE

A sede da Secretaria Municipal de Saúde funciona em um prédio público, a qual é dotada de equipamentos, móveis e materiais necessários para o seu funcionamento, dispondo de 08 salas que agregam o gabinete do secretário de saúde, coordenação da atenção básica, vigilância epidemiológica e sanitária, setor de marcação e regulação, almoxarifado, cantina e recepção, anexo a secretária de saúde funciona também em uma sala ampla o serviço de Fisioterapia. Sistema de Saúde

Estruturalmente nosso sistema de saúde conta com 05 Unidades Básicas de Saúde, vinculada a 03 (Três) Equipes de Saúde Bucal, 01 Unidade de Fisioterapia e 01 Hospital Municipal de pequeno porte, 01 unidade do SAMU 192, 01 Farmácia Básica e 02 consultórios odontológicos da rede privada cadastrados no CNES.

##### 4.1. Organograma da Secretaria Municipal de Saúde

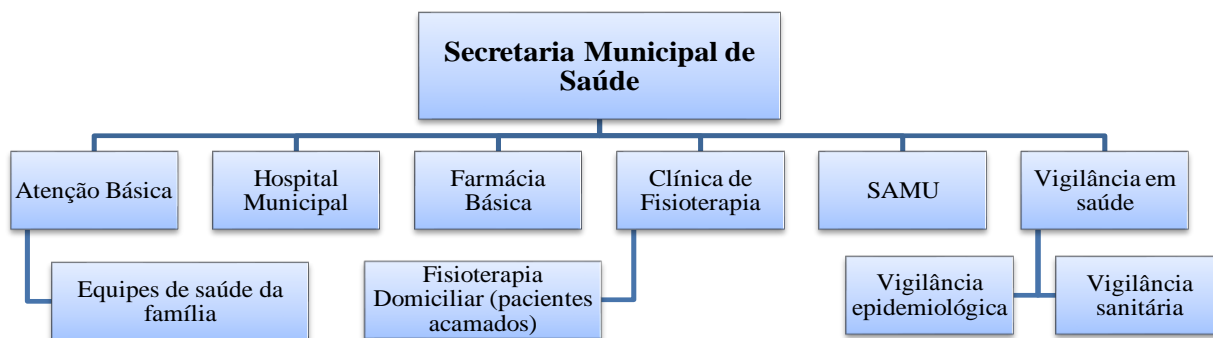

##### 4.2 Atenção Básica

A Atenção Primária de Saúde no município é a porta de entrada do usuário ao serviço único de saúde. O acesso aos serviços de saúde independente de sua complexidade deve ser assegurado e assim respeitadas as reais necessidades da população. No processo de avanço na construção de uma Atenção Primária de qualidade, trabalhamos para criar







**Prefeitura Municipal de Sebastião Laranjeiras**  
**SECRETARIA MUNICIPAL DE SAÚDE**

Largo Sete de Abril S/N – Centro Sebastião Laranjeiras - BA. Tel. (77) - 3668.2176  
sebastiaolaranjeiras.saude@hotmail.com

**RELATÓRIO ANUAL DE GESTÃO - ANO 2021**

vínculos entre os usuários e as equipes, sendo assim a meta de integrar as famílias, com os grupos sociais, com a comunidade e subsequentemente com as equipes de Saúde da Família. É desenvolvido ações voltadas ao acolhimento das demandas de saúde, promoção de hábitos saudáveis, o reconhecimento e o enfretamento dos fatores de risco para os indivíduos e para a coletividade, as ações de prevenções específicas, o atendimento das demandas espontâneas e as intercorrências clínicas

Atualmente o município conta com 05 Equipes de Saúde da Família, identificadas como ESF Ivani Laranjeira Lima – Cidade de Sebastião Laranjeiras; ESF Edvardes Fernandes Laranjeira – Distrito de Mandiroba; ESF Núcleo III – Povoado do Núcleo Habitacional III; ESF Piranhas (João Carlos Leão) – Povoado de Piranhas; ESF Mato Grosso - Povoado de Mato Grosso; as 03 Equipes de Saúde Bucal estão vinculadas ao ESF Edvardes Fernandes Laranjeira – Distrito de Mandiroba; ESF Ivani Laranjeira Lima – Cidade de Sebastião Laranjeiras; ESF Núcleo III – Povoado do Núcleo Habitacional III

#### **4.3 Hospital Municipal Walter Leão Rocha**

O Hospital Municipal Walter Leão Rocha é parte integrante e indispensável da estruturação social e sanitária do município, cuja função básica consiste em proporcionar assistência médica integral. Trata-se de uma unidade de pequeno porte que atende à demanda espontânea da zona urbana, rural e região. Possui 19 leitos distribuídos em quatro enfermarias (masculina, feminina, pediátrica e obstétrica), um centro cirúrgico, uma sala de pré-parto, um CME, uma sala para procedimentos de emergência, uma ALA destinada aos atendimentos para COVID-19, com recepção, sala de procedimento e 03 quartos individuais. Oferece assistência à saúde pelo Sistema Único de Saúde, para toda região de Sebastião Laranjeiras, atende aproximadamente 2.000 pacientes mensais atendendo os seguintes procedimentos: atendimentos ambulatoriais; atendimentos de urgência e emergência em clínica médica; imobilização provisória; observação de até 24 hs; internamentos; curativos grau I e grau II; administração de medicamentos; partos normais; nebulização; aferição de PA; sonda vesical de alívio e demora; excisão e suturas; retirada de corpo estranho; glicemia capilar; eletrocardiograma; retirada de pontos; pequenas cirurgias e internamentos na





**Prefeitura Municipal de Sebastião Laranjeiras**  
**SECRETARIA MUNICIPAL DE SAÚDE**

Largo Sete de Abril S/N – Centro Sebastião Laranjeiras - BA. Tel. (77) - 3668.2176  
sebastiaolaranjeiras.saude@hotmail.com

**RELATÓRIO ANUAL DE GESTÃO - ANO 2021**

modalidade de comando único.

#### **4.4 . Assistência Farmacêutica**

A Assistência Farmacêutica Municipal é composta por um profissional farmacêutico que é o responsável técnico e dois profissionais de nível médio, ambos responsáveis pelo recebimento, controle de estoque, armazenamento, distribuição e dispensa de medicamentos. Seu espaço é climatizado, contém um armário para armazenar os medicamentos controlados, computador e sistema informatizado para organização, controle de estoque, dispensação dos medicamentos. A oferta de medicamentos no SUS é organizada em três componentes que compõem o Bloco de Financiamento da Assistência Farmacêutica. A Central de Abastecimento Farmacêutico (CAF) do município funciona em uma sala ao lado da farmácia básica, todos os PSF's do município são abastecidos pelo CAF. Os medicamentos básicos são adquiridos segundo o elenco de referência estadual de medicamentos para a assistência Farmacêutica na Atenção Básica, pactuada na CIB (Comissão Intergestora Bipartite). Parte do elenco de medicamentos são fornecidos pelo Estado com recursos federais e estaduais e os demais são adquiridos pelo município com a contrapartida municipal (com 393 tipos de medicamentos e materiais hospitalares).

#### **4.5 Unidade de Fisioterapia**

A unidade de Fisioterapia do município funciona em anexo a prédio da secretaria municipal de saúde, conta com a atuação de 02 Fisioterapeutas atendendo na unidade, e mais 01 Fisioterapeuta no atendimento domiciliar aos pacientes acamados. Os atendimentos tem como objetivo de oferecer saúde e qualidade de vida às pessoas que sofrem com dores e precisam de reabilitação, possibilita a realização de atendimento em diversas áreas da Fisioterapia, como a fisioterapia ortopédica, fisioterapia neurológica e fisioterapia pediátrica. Sendo realizado no corrente ano 1860 atendimentos.





**Prefeitura Municipal de Sebastião Laranjeiras**  
**SECRETARIA MUNICIPAL DE SAÚDE**

Largo Sete de Abril S/N – Centro Sebastião Laranjeiras - BA. Tel. (77) - 3668.2176  
sebastiaolaranjeiras.saude@hotmail.com

**RELATÓRIO ANUAL DE GESTÃO - ANO 2021**

#### **4.6 SAMU-192**

Foi implantado em Sebastião Laranjeiras desde 2011 possui sede própria, com instalações físicas para a assistência compreendendo em 01 sala, 02 alojamentos 01 copa e 01 garagem, dispõem de moveis, materiais necessários para o seu funcionamento, linha telefônica, possui equipamento de informática. Oferece o atendimento Móvel de Urgência/ Unidade de Suporte Básico de Vida terrestre, prestando assistência Pré-Hospitalar, contando com profissionais técnicos habilitados devidamente treinados para exercer suas funções, cada um atuando em sua esfera de atividade.

#### **4.7 Vigilância Epidemiológica**

A Vigilância Epidemiológica do município de Sebastião Laranjeiras atua visando sempre cumprir as demandas do município, metas pactuadas e atuando na prevenção e controle das doenças transmissíveis e ou contagiosas. Através de análise de dados são tomadas decisões, medidas de controle e/ou de eventos adversos à saúde na comunidade, o acompanhamento dos indicadores econômicos, demográficos, e de qualidade ambiental e a existência obrigatória de três componentes: a informação, a análise e a ampla disseminação da informação analisada a todos que dela necessitam. A Vigilância Epidemiológica funciona no prédio da secretaria de saúde.

#### **4.8 Vigilância Sanitária**

A Vigilância Sanitária Municipal é responsável pela execução das ações de Vigilância Sanitária e Ambiental no âmbito do Município, dentre as principais atribuições esta o monitoramento da qualidade da água para consumo humano é realizado através do Programa VIGIÀGUA por meio de coletas e análise em sistemas e fontes alternativas de água. As análises são realizadas em convênio com o laboratório da 19ª Dires. Atualmente sua sede funciona no prédio da secretaria de saúde.





**Prefeitura Municipal de Sebastião Laranjeiras**  
**SECRETARIA MUNICIPAL DE SAÚDE**

Largo Sete de Abril S/N – Centro Sebastião Laranjeiras - BA. Tel. (77) - 3668.2176  
 sebastiaolaranjeiras.saude@hotmail.com

**RELATÓRIO ANUAL DE GESTÃO - ANO 2021**

**4.9 Conselho Municipal de Saúde**

O Conselho Municipal de Saúde (CMS) é uma instância de caráter deliberativo, voltado para assegurar e garantir a presença da sociedade civil de forma realmente efetiva, participativa, na defesa dos interesses da população. As reuniões são realizadas em sessões abertas ao público ordinariamente uma vez por mês padronizado na terceira quarta feira de cada mês, e, extraordinariamente quando se faz necessário. Sua composição é paritária, ou seja, 50% de entidades representantes do seguimento de usuários, 25% de entidades do seguimento dos trabalhadores de saúde e 25% de representantes do governo e prestador. O CMS tem fortalecido a cada dia, através da indicação de prioridades e de participação no processo de implementação das ações de saúde desenvolvidas no município, bem como no acompanhamento e fiscalização do recurso público do Fundo Municipal de Saúde.

**5. DADOS DEMOGRÁFICOS E DE MORBIMORTALIDADE**

**5.1. População estimada por sexo e faixa etária**

Sebastião Laranjeiras possui uma população de 11.586 pessoas, de acordo os dados obtidos pela SESAB, sendo 5.855 homens e 5.731 mulheres. A População Residente por Faixa Etária, é uma população jovem, com concentração de 15 a 59 anos conforme demonstrado a seguir.

<b>Faixa Etária</b>	<b>Feminino</b>	<b>Masculino</b>	<b>Total</b>
<b>Menor 1 ano</b>	77	82	159
<b>1 a 4 anos</b>	283	292	575
<b>5 a 9 anos</b>	387	388	775
<b>10 a 14 anos</b>	388	396	784
<b>15 a 19 anos</b>	393	379	772
<b>20 a 29 anos</b>	1.082	1.113	2.195
<b>30 a 39 anos</b>	978	1.022	2.000
<b>40 a 49 anos</b>	725	758	1.483
<b>50 a 59 anos</b>	674	624	1.298
<b>60 a 69 anos</b>	411	422	833
<b>70 a 79 anos</b>	224	255	479
<b>80 anos e mais</b>	129	124	253
<b>Total</b>	<b>5.731</b>	<b>5.855</b>	<b>11.586</b>

Fonte: IBGE, DATASUS, Ministério da Saúde – MS, SESAB/ SUVISA/ DIVEP/ GT Demografia





**Prefeitura Municipal de Sebastião Laranjeiras**  
**SECRETARIA MUNICIPAL DE SAÚDE**

Largo Sete de Abril S/N – Centro Sebastião Laranjeiras - BA. Tel. (77) - 3668.2176  
 sebastiaolaranjeiras.saude@hotmail.com

**RELATÓRIO ANUAL DE GESTÃO - ANO 2021**

**Análise:** O Município possui uma população adulta que representa cerca de 74% da população residente, com idade acima de 20 anos, no entanto é uma população jovem, tendo cerca de 67% da população residente com idade de 15 a 59 anos, e apenas 14% acima de 60 anos. Deste público, a população masculina prevalece em maior número em relação a feminina, sendo cerca de 51% da população composta por homens e os outros 49%, por mulheres.

## 5.2 Natalidade

Já em relação aos nascidos vivos, Sebastião Laranjeiras teve um total de 86 crianças no ano de 2021, apresentando uma taxa de natalidade 7,42%. Apenas 03 dos partos não foram realizados no Hospital, os demais, foram 60% partos vaginais e 35% foram partos cesáreos, e 80% ocorrências dos partos tiveram um tempo gravídico entre 37 a 41 semanas de gestação, conforme demonstrado abaixo.

### 5.2.1 Nascidos Vivos

Município	Feminino	Masculino	Total
<b>Sebastião Laranjeiras</b>	<b>47</b>	<b>39</b>	<b>86</b>

Fonte: SESAB/SUVISA/DIVPEP/SINASC - Sistema de Informação sobre Nascidos Vivos

### 5.2.2 Nascidos Vivos por tipo de parto

	Total	Hospital	Parto Vaginal	Parto Cesáreo
<b>Quantidade de nascidos vivos</b>	<b>86</b>	83	52	30

Fonte: SESAB/SUVISA/DIVPEP/SINASC - Sistema de Informação sobre Nascidos Vivos

O acompanhamento da gestante é de fundamental importância para manter a integridade das condições de saúde da mãe e do bebê. A realização do pré-natal representa papel basilar na prevenção e detecção precoce de patologias, tanto maternas como fetais, permitindo um desenvolvimento saudável do bebê e reduzindo os riscos da gestante. Outro ponto importante, são as ações de planejamento familiar e educação sexual e reprodutiva, a fim de reduzir a incidência de gravidez na adolescência.





**Prefeitura Municipal de Sebastião Laranjeiras**  
**SECRETARIA MUNICIPAL DE SAÚDE**

Largo Sete de Abril S/N – Centro Sebastião Laranjeiras - BA. Tel. (77) - 3668.2176  
 sebastiaolaranjeiras.saude@hotmail.com

**RELATÓRIO ANUAL DE GESTÃO - ANO 2021**

**5.2.3 Nascidos Vivos por idade materna**

Idade da Mãe	Frequência	Porcentagem
10 a 14 anos	1	1,16%
15 a 19 anos	14	16,28%
20 a 24 anos	20	23,26%
25 a 29 anos	22	25,58%
30 a 34 anos	16	18,60%
35 a 39 anos	12	13,95%
45 a 49 anos	1	1,16%
<b>Total</b>	<b>86</b>	<b>100%</b>

Fonte: MS/SVS/DATASUS/SINASC- Sistema de Informação sobre Nascidos Vivos

**5.2.4 Nascidos Vivos por consultas de Pré-Natal**

Consulta Pré-Natal	Frequência	Porcentagem
Nenhuma	2	2,33%
1-3 consultas	1	1,16%
4-6 consultas	20	23,26%
7 ou + consultas	63	73,26%
<b>Total</b>	<b>86</b>	<b>100%</b>

Fonte: MS/SVS/DATASUS/SINASC- Sistema de Informação sobre Nascidos Vivos

**Análise:** Em 2021, o número de nascidos vivos em Sebastião Laranjeiras totalizou 86 crianças, apresentando uma taxa de natalidade 7,42%. Cerca de 97% dos partos foram realizados no Hospital, havendo ainda a realização de partos no domicílio, cerca de 60% dos partos foram vaginais e 35% foram partos cesáreos. Foi possível identificar que 73,26% das gestantes realizaram ao menos 07 (sete) consultas ou mais de pré-natal, o que favorece a redução de complicações durante a gravidez. É necessário também intensificar as ações de planejamento familiar e educação sexual e reprodutiva, a fim de reduzir a incidência de gravidez na adolescência. Sendo que 17,44% das gestações foram de jovens de 10 a 19 anos.





**Prefeitura Municipal de Sebastião Laranjeiras**  
**SECRETARIA MUNICIPAL DE SAÚDE**

Largo Sete de Abril S/N – Centro Sebastião Laranjeiras - BA. Tel. (77) - 3668.2176  
 sebastiaolaranjeiras.saude@hotmail.com

**RELATÓRIO ANUAL DE GESTÃO - ANO 2021**

**5.3 Morbidade**

Foi realizada a análise da participação relativa das hospitalizações por grupos de doenças por Capítulo CID-10, selecionando-se para comparação os grupos que se destacaram como principais causas que evoluíram para óbito em Sebastião Laranjeiras.

**5.3.1 Principais causas de internação**

Capítulo CID-10	MORBIDADE 2020	MORBIDADE 2021
<b>I. Algumas doenças infecciosas e parasitárias</b>	25	64
<b>II. Neoplasias (tumores)</b>	14	28
<b>III. Doenças do sangue e dos órgãos hematopoiéticos e alguns transtornos imunitários</b>	2	4
<b>IV. Doenças endócrinas nutricionais e Metabólicas</b>	13	11
<b>V. Transtornos mentais e comportamentais</b>	0	0
<b>VI. Doenças do sistema nervoso</b>	3	4
<b>VII. Doenças do olho e anexos</b>	1	0
<b>VIII. Doenças do ouvido e da apófise mastoide</b>	0	0
<b>IX. Doenças do aparelho circulatório</b>	20	25
<b>X. Doenças do aparelho respiratório</b>	17	32
<b>XI. Doenças do aparelho digestivo</b>	31	32
<b>XII. Doenças da pele e do tecido subcutâneo</b>	6	5
<b>XIII. Doenças do sistema osteomuscular e do tecido conjuntivo</b>	2	3
<b>XIV. Doenças do aparelho geniturinário</b>	18	25
<b>XV. Gravidez, parto e puerpério</b>	94	82
<b>XVI. Algumas afecções originadas no período Perinatal</b>	6	10
<b>XVII. Malformações congênitas, deformidades e anomalias cromossômicas</b>	1	2
<b>XVIII. Sintomas, sinais e achados anormais de exame clínicos e laboratoriais</b>	9	11
<b>XIX. Lesões, envenenamento e algumas outras consequências de causas externas</b>	43	45
<b>XX. Causas externas de morbidade e mortalidade</b>	0	0
<b>XXI. Fatores que influenciam o estado de saúde e o contato com os serviços de saúde</b>	4	8
<b>Total</b>	<b>309</b>	<b>391</b>

Fonte: Ministério da Saúde - Sistema de Informações Hospitalares do SUS (SIH/SUS)





**Prefeitura Municipal de Sebastião Laranjeiras**  
**SECRETARIA MUNICIPAL DE SAÚDE**

Largo Sete de Abril S/N – Centro Sebastião Laranjeiras - BA. Tel. (77) - 3668.2176  
 sebastiaolaranjeiras.saude@hotmail.com

**RELATÓRIO ANUAL DE GESTÃO - ANO 2021**

**Análise:** No ano de 2021 aparecem com alto índice as internações por gravidez, parto e puerpério, representando um percentual de 21% no ano. O que faz necessário que a Secretaria Municipal de Saúde, através das Equipes Saúde da Família possam intensificar as buscas ativas pelas gestantes e iniciarem o pré-natal desde o primeiro trimestre, para garantir no mínimo 7 consultas, para proporcionar a gestante um pré-natal de qualidade desde os primeiros meses de gestação.

Ao comparar as demais causas de internações, percebe-se que as doenças do aparelho respiratório, juntamente com as doenças do aparelho digestivo e circulatório, se mantêm como as principais causas de internação. Será preciso qualificar e capacitar as equipes, melhorar os programas de promoção à saúde, com o objetivo inicial de prevenir o surgimento dessas doenças, após essa abordagem preventiva, estabelecer métodos de tratamento, realizar um mapeamento das regiões mais afetadas, para realizar abordagens mais específicas.

## 5.4 Mortalidade

### 5.4.1 Mortalidade por Grupos de Causas

Capítulo CID-10	MORTALIDADE 2020	MORTALIDADE 2021
<b>I. Algumas doenças infecciosas e parasitárias</b>	9	11
<b>II. Neoplasias (tumores)</b>	5	8
<b>III. Doenças do sangue e dos órgãos hematopoiéticos e alguns transtornos imunitários</b>	1	0
<b>IV. Doenças endócrinas nutricionais e Metabólicas</b>	5	5
<b>V. Transtornos mentais e comportamentais</b>	2	1
<b>VI. Doenças do sistema nervoso</b>	5	1
<b>VII. Doenças do olho e anexos</b>	0	0
<b>VIII. Doenças do ouvido e da apófise mastoide</b>	0	0
<b>IX. Doenças do aparelho circulatório</b>	12	16
<b>X. Doenças do aparelho respiratório</b>	3	2
<b>XI. Doenças do aparelho digestivo</b>	5	2







**Prefeitura Municipal de Sebastião Laranjeiras**  
**SECRETARIA MUNICIPAL DE SAÚDE**

Largo Sete de Abril S/N – Centro Sebastião Laranjeiras - BA. Tel. (77) - 3668.2176  
 sebastiaolaranjeiras.saude@hotmail.com

**RELATÓRIO ANUAL DE GESTÃO - ANO 2021**

<b>XII. Doenças da pele e do tecido subcutâneo</b>	1	0
<b>XIII. Doenças do sistema osteomuscular e do tecido conjuntivo</b>	0	0
<b>XIV. Doenças do aparelho geniturinário</b>	0	0
<b>XV. Gravidez, parto e puerpério</b>	0	0
<b>XVI. Algumas afecções originadas no período Perinatal</b>	1	1
<b>XVII. Malformações congênitas, deformidades e anomalias cromossômicas</b>	0	0
<b>XVIII. Sintomas, sinais e achados anormais de exame clínicos e laboratoriais</b>	4	6
<b>XIX. Lesões, envenenamento e algumas outras consequências de causas externas</b>	0	0
<b>XX. Causas externas de morbidade e mortalidade</b>	7	6
<b>XXI. Fatores que influenciam o estado de saúde e o contato com os serviços de saúde</b>	0	0
<b>Total</b>	60	59

Fonte: SESAB/SUVISA/DIVPEP/Sistema de Informação sobre Mortalidade – SIM

**Análise:** As causas de óbitos ocorridos no município de Sebastião Laranjeira, classificados pelo grupo de causas – capítulo CID-10, tem ocorrido em maior quantidade as doenças do aparelho circulatório representando cerca 27% dos óbitos ocorridos no município. Outra causa com uma prevalência significativa são os óbitos por neoplasias e (tumores), que em 2021 apresenta um crescimento de mais de 60% comparado ao ano anterior. Vale ressaltar que as ações de prevenção ao câncer precisam continuar, pois são de fundamental importância para um diagnóstico precoce que proporciona ao paciente um tratamento na fase inicial da doença, dando uma maior chance de vida, ao passo que, com o diagnóstico tardio, as chances de cura são bem menores.

Com base nessas informações, é possível identificar que houve um crescimento em casos específicos em grupos de causas de mortalidade, sendo necessário realizar medidas de enfrentamento específicas para detecção imediata ou precoce dessas doenças, afim de atenuar o crescimento nos casos de morbidade, realizando medidas de





**Prefeitura Municipal de Sebastião Laranjeiras**  
**SECRETARIA MUNICIPAL DE SAÚDE**

Largo Sete de Abril S/N – Centro Sebastião Laranjeiras - BA. Tel. (77) - 3668.2176  
 sebastiaolaranjeiras.saude@hotmail.com

**RELATÓRIO ANUAL DE GESTÃO - ANO 2021**

controle, o melhoramento nas condições de saneamento básico e na estrutura do atendimento à saúde, através de capacitação dos profissionais e campanhas de orientação e prevenção, evitando assim, o agravamento e o risco de mortes.

**6. DADOS DA PRODUÇÃO DE SERVIÇOS NO SUS**

**6.1. Produção Ambulatorial por Caráter de Atendimento**

	Eletivo	Urgência	Total
<b>Quant. Aprovada</b>	<b>31.252</b>	<b>500</b>	<b>31.752</b>
<b>Valor Aprovado</b>	<b>563.284,32</b>	<b>9.417,82</b>	<b>572.702,14</b>

Fonte: Ministério da Saúde - Sistema de Informações Ambulatoriais do SUS (SIA/SUS)

**6.2. Produção Ambulatorial Eletivo por Grupo de Procedimentos**

Grupo procedimento	Sistema de Informações Ambulatoriais – 2020		Sistema de Informações Ambulatoriais – 2021	
	Quantidade Aprovada	Valor Aprovado	Quantidade Aprovada	Valor Aprovado
<b>01. Ações de promoção e prevenção em saúde</b>	-	-	-	-
<b>02. Procedimentos com finalidade diagnóstica</b>	<b>2.112</b>	<b>78.228,33</b>	<b>3.994</b>	<b>138.534,47</b>
<b>03. Procedimentos clínicos</b>	<b>1.745</b>	<b>270.391,88</b>	<b>4.752</b>	<b>390.852,26</b>
<b>04. Procedimentos cirúrgicos</b>	<b>11</b>	<b>2.159,80</b>	<b>30</b>	<b>1.666,35</b>
<b>05. Transplantes de órgãos, tecidos e células</b>	<b>27</b>	<b>5.824,55</b>	<b>48</b>	<b>9.199,57</b>
<b>06. Medicamentos</b>	<b>8.631</b>	<b>186,48</b>	<b>18.740</b>	<b>569,52</b>
<b>07. Órteses, próteses e materiais especiais</b>	<b>6</b>	<b>203,52</b>	<b>4</b>	<b>2.608,30</b>
<b>08. Ações complementares da atenção à saúde</b>	<b>5.936</b>	<b>36.902,70</b>	<b>3.684</b>	<b>19.853,85</b>
<b>Total</b>	<b>18.468</b>	<b>393.897,26</b>	<b>31.252</b>	<b>563.284,32</b>

Fonte: Ministério da Saúde - Sistema de Informações Ambulatoriais do SUS (SIA/SUS)

**6.3. Quantidade aprovada de procedimentos eletivos (05 maiores incidências)**

	<b>02</b> Procedimentos com finalidade diagnóstica	<b>03</b> Procedimentos clínicos	<b>06</b> Medicamentos	<b>08</b> Ações complementares da atenção à saúde	<b>Total</b>
<b>Componente</b>	-	-	18.740	-	18.740





**Prefeitura Municipal de Sebastião Laranjeiras**  
**SECRETARIA MUNICIPAL DE SAÚDE**

Largo Sete de Abril S/N – Centro Sebastião Laranjeiras - BA. Tel. (77) - 3668.2176  
 sebastiaolaranjeiras.saude@hotmail.com

**RELATÓRIO ANUAL DE GESTÃO - ANO 2021**

Especializado da Assistência Farmacêutica					
Autorização / Regulação	-	-	-	3.684	3.684
Fisioterapia	-	1.860	-	-	1.860
Consultas / Atendimentos / Acompanhamentos	-	1.289	-	-	1.289
Diagnóstico em laboratório clínico	1.235	-	-	-	1.235

Fonte: Ministério da Saúde - Sistema de Informações Ambulatoriais do SUS (SIA/SUS)

**6.4. Produção Ambulatorial de Urgência por Grupo de Procedimentos**

Grupo procedimento	Sistema de Informações Ambulatoriais – 2020		Sistema de Informações Ambulatoriais – 2021	
	Quantidade Aprovada	Valor Aprovado	Quantidade Aprovada	Valor Aprovado
01. Ações de promoção e prevenção em saúde	-	-	-	-
02. Procedimentos com finalidade diagnóstica	46	9.962,36	65	8.499,20
03. Procedimentos clínicos	-	-	270	80,03
04. Procedimentos cirúrgicos	-	-	164	703,59
05. Transplantes de órgãos, tecidos e células	-	-	1	135,00
06. Medicamentos	-	-	-	-
07. Órteses, próteses e materiais especiais	2	300,00	-	-
08. Ações complementares da atenção à saúde	-	-	-	-
<b>Total</b>	<b>48</b>	<b>10.262,36</b>	<b>500</b>	<b>9.417,82</b>

Fonte: Ministério da Saúde - Sistema de Informações Ambulatoriais do SUS (SIA/SUS)

**6.5. Quantidade aprovada de procedimentos de urgência (05 maiores incidências)**

	02 Procedimentos com finalidade diagnóstica	03 Procedimentos clínicos	04 Procedimentos cirúrgicos	05 Transplantes de órgãos, tecidos e células	Total
Consultas / Atendimentos / Acompanhamentos	-	265	-	-	265
Pequenas cirurgias e	-	-	163	-	163





**Prefeitura Municipal de Sebastião Laranjeiras**  
**SECRETARIA MUNICIPAL DE SAÚDE**

Largo Sete de Abril S/N – Centro Sebastião Laranjeiras - BA. Tel. (77) - 3668.2176  
 sebastiaolaranjeiras.saude@hotmail.com

**RELATÓRIO ANUAL DE GESTÃO - ANO 2021**

<b>cirurgias de pele, tecido subcutâneo e mucosa</b>					
<b>Diagnóstico por tomografia</b>	23	-	-	-	23
<b>Diagnóstico por ultrassonografia</b>	13	-	-	-	13
<b>Diagnóstico e procedimentos especiais em hemoterapia</b>	10	-	-	-	10

Fonte: Ministério da Saúde - Sistema de Informações Ambulatoriais do SUS (SIA/SUS)

**6.6. Produção Hospitalar por Caráter de Atendimento**

	Eletivo	Urgência	Total
<b>AIH Aprovadas</b>	<b>37</b>	<b>354</b>	<b>391</b>
<b>Valor Total</b>	<b>118.079,75</b>	<b>433.163,46</b>	<b>551.243,21</b>

Fonte: Ministério da Saúde - Sistema de Informações Hospitalares do SUS (SIH/SUS)

**6.7. Produção Hospitalar Eletivo por Grupo de Procedimentos**

Grupo procedimento	Sistema de Informações Hospitalares – 2020		Sistema de Informações Hospitalares – 2021	
	AIH Aprovadas	Valor Total	AIH Aprovadas	Valor Total
<b>01. Ações de promoção e prevenção em saúde</b>	-	-	-	-
<b>02. Procedimentos com finalidade diagnóstica</b>	-	-	-	-
<b>03. Procedimentos clínicos</b>	<b>5</b>	<b>16.044,16</b>	<b>7</b>	<b>35.711,07</b>
<b>04. Procedimentos cirúrgicos</b>	<b>47</b>	<b>110.661,58</b>	<b>28</b>	<b>55.159,60</b>
<b>05. Transplantes de órgãos, tecidos e células</b>	-	-	<b>2</b>	<b>27.209,08</b>
<b>06. Medicamentos</b>	-	-	-	-
<b>07. Órteses, próteses e materiais especiais</b>	-	-	-	-
<b>08. Ações complementares da atenção à saúde</b>	-	-	-	-
<b>Total</b>	<b>52</b>	<b>126.705,74</b>	<b>37</b>	<b>118.079,75</b>

Fonte: Ministério da Saúde - Sistema de Informações Hospitalares do SUS (SIH/SUS)

**6.8. Internações por Procedimento Eletivo**

Procedimento	03 Procedimentos clínicos	04 Procedimentos cirúrgicos	05 Transplantes de órgãos, tecidos e células	Total





**Prefeitura Municipal de Sebastião Laranjeiras**  
**SECRETARIA MUNICIPAL DE SAÚDE**

Largo Sete de Abril S/N – Centro Sebastião Laranjeiras - BA. Tel. (77) - 3668.2176  
 sebastiaoaranjeiras.saude@hotmail.com

**RELATÓRIO ANUAL DE GESTÃO - ANO 2021**

Hernioplastia Inguinal / Crural (Unilateral)	-	6	-	6
Tratamento C/ Cirurgias Múltiplas	-	3	-	3
Colecistectomia	-	2	-	2
Hemorroidectomia	-	2	-	2
Tratamento De Outras Doenças Bacterianas	2	-	-	2
Toracostomia Com Drenagem Pleural Fechada	-	2	-	2
Adenoidectomia	-	2	-	2
Procedimentos Sequenciais Em Oncologia	-	2	-	2
Linfadenectomia Pélvica Em Oncologia	-	1	-	1
Orquiectomia Subcapsular Bilateral	-	1	-	1
Transplante Autogênico de Células-tronco Hematopoiéticas de Sangue Periférico	-	-	1	1
Angioplastia Coronariana Com Implante de Stent	-	1	-	1
Implante de Marcapasso De Câmara Dupla Transvenoso	-	1	-	1
Tratamento de Doenças Glomerulares	1	-	-	1
Retirada de Placa E/Ou Parafusos	-	1	-	1
Pleurodese	-	1	-	1
Tratamento de Intercorrências Clínicas De Paciente Oncológico	1	-	-	1
Tratamento Clínico De Paciente Oncológico	1	-	-	1
Hernioplastia Umbilical	-	1	-	1
Postectomia	-	1	-	1
Tratamento de Hanseníase	1	-	-	1
Excisão Tipo 3 do Colo Uterino	-	1	-	1
Tratamento de Anemia Aplastica E Outras Anemias	1	-	-	1
Tratamento de Intercorrência Pós-Transplante de Órgãos / Células-Tronco Hematopoiéticas	-	-	1	1
<b>TOTAL</b>	<b>7</b>	<b>28</b>	<b>2</b>	<b>37</b>

Fonte: Ministério da Saúde - Sistema de Informações Hospitalares do SUS (SIH/SUS)





**Prefeitura Municipal de Sebastião Laranjeiras**  
**SECRETARIA MUNICIPAL DE SAÚDE**

Largo Sete de Abril S/N – Centro Sebastião Laranjeiras - BA. Tel. (77) - 3668.2176  
 sebastiaolaranjeiras.saude@hotmail.com

**RELATÓRIO ANUAL DE GESTÃO - ANO 2021**

**6.9. Produção de Urgência por Grupo de Procedimentos**

Grupo procedimento	Sistema de Informações Hospitalares – 2020		Sistema de Informações Hospitalares – 2021	
	AIH Aprovadas	Valor Total	AIH Aprovadas	Valor Total
01. Ações de promoção e prevenção em saúde	-	-	-	-
02. Procedimentos com finalidade diagnóstica	-	-	-	-
03. Procedimentos clínicos	193	140.576,92	261	270.639,49
04. Procedimentos cirúrgicos	64	103.803,24	93	162.523,97
05. Transplantes de órgãos, tecidos e células	-	-	-	-
06. Medicamentos	-	-	-	-
07. Órteses, próteses e materiais especiais	-	-	-	-
08. Ações complementares da atenção à saúde	-	-	-	-
<b>Total</b>	<b>257</b>	<b>244.380,16</b>	<b>354</b>	<b>433.163,46</b>

Fonte: Ministério da Saúde - Sistema de Informações Hospitalares do SUS (SIH/SUS)

**6.10. Internações por Procedimento de Urgência (15 maiores incidências)**

Procedimento	03 Procedimentos clínicos	04 Procedimentos cirúrgicos	Total
Parto Normal	49	-	49
Tratamento de Infecção Pelo Coronavírus – Covid 19	29	-	29
Tratamento de Pneumonias ou Influenza (Gripe)	23	-	23
Parto Cesariano	-	21	21
Diagnostico e/ou Atendimento de Urgência Em Clínica Medica	17	-	17
Tratamento de Outras Doenças Bacterianas	14	-	14
Tratamento de Outras Doenças Do Aparelho Urinário	10	-	10
Tratamento C/ Cirurgias Múltiplas	-	7	7
Tratamento de Transtornos Das Vias Biliares E Pancreas	7	-	7
Tratamento De Diabetes Mellitus	7	-	7





**Prefeitura Municipal de Sebastião Laranjeiras**  
**SECRETARIA MUNICIPAL DE SAÚDE**

Largo Sete de Abril S/N – Centro Sebastião Laranjeiras - BA. Tel. (77) - 3668.2176  
 sebastiaolaranjeiras.saude@hotmail.com

**RELATÓRIO ANUAL DE GESTÃO - ANO 2021**

<b>Apendicectomia</b>	-	7	7
<b>Tratamento De Doenças Infeciosas Intestinais</b>	6	-	6
<b>Tratamento De Infarto Agudo Do Miocárdio</b>	6	-	6
<b>Tratamento Clínico De Paciente Oncológico</b>	6	-	6
<b>Tratamento De Acidente Vascular Cerebral - Avc (Isquêmico Ou Hemorrágico Agudo)</b>	6	-	6

Fonte: Ministério da Saúde - Sistema de Informações Hospitalares do SUS (SIH/SUS)

**Análise:** Com base nas informações, é possível identificar que houve um crescimento de mais 69% no atendimento ambulatorial eletivo e de mais de 900% no atendimento ambulatorial de emergência. Já no atendimento hospitalar eletivo, houve uma redução na quantidade de Autorização de Internação Hospitalar (AIH) aprovadas, uma queda de 28,85%, no atendimento hospitalar de emergência, também houve um crescimento na quantidade de AIH aprovadas de 37,74%, comparado ao ano anterior.

No atendimento ambulatorial dentre os 05 maiores índices, os destaques são a assistência farmacêutica, com cerca de 60% da quantidade aprovada por Grupo procedimento segundo Subgrupo de procedimentos eletivos, seguido da regulação e do atendimento de fisioterapia, com 11,78% e 5,95%, respectivamente. Já atendimento ambulatorial a quantidade aprovada por Grupo procedimento segundo Subgrupo de procedimentos de urgência, a maior incidência, após as consultas e atendimentos, são as pequenas cirurgias e cirurgias de pele, tecido subcutâneo e mucosa 32,6% dos procedimentos.

Podemos destacar dentre os 15 maiores índices de internações por Grupo procedimento segundo Procedimento de Urgência, são os partos, com 19,77% dos procedimentos de urgência, acompanhado do tratamento de infecção pelo coronavírus – COVID 19, com 8,19% e tratamento de pneumonias ou influenza (gripe) com 6,49%.

Dessa forma, é possível identificar quais medidas serão necessárias para realizar o atendimento mais específico, de modo a melhorar a qualidade do serviço de saúde, realizando medidas de controle, melhoramento na estrutura do atendimento à saúde, através de capacitação dos profissionais e campanhas de orientação e prevenção.





**Prefeitura Municipal de Sebastião Laranjeiras**  
**SECRETARIA MUNICIPAL DE SAÚDE**

Largo Sete de Abril S/N – Centro Sebastião Laranjeiras - BA. Tel. (77) - 3668.2176  
 sebastiaolaranjeiras.saude@hotmail.com

**RELATÓRIO ANUAL DE GESTÃO - ANO 2021**

**7. REDE FÍSICA PRESTADORA DE SERVIÇOS AO SUS**

Sebastião Laranjeiras conta com o Hospital Municipal Walter Leão Rocha, que funciona com estrutura física própria, na Sede do Município, presta serviços de atendimento ambulatorial, urgências e emergências, internamentos, partos naturais entre outros serviços. O município também conta com 05 (cinco) Postos de Saúde da Família, distribuídos entre a sede e os distritos. A Farmácia Básica Municipal, é climatizada e os medicamentos e materiais hospitalares são armazenados em prateleiras. O atendimento fisioterapia do Município funciona numa ampla sala no espaço físico da Secretaria Municipal de Saúde, com atendimento ambulatorial. O Serviço de Atendimento Móvel de Urgência - SAMU, funciona no município desde 2011, com sede própria.

CNES	UNIDADE DE SAÚDE	LOCALIDADE
2523299	HOSPITAL MUNICIPAL WALTER LEAO ROCHA	SEDE
2523256	PSF DA SEDE	SEDE
3548163	PSF DE NÚCLEO III (PÚBLICA)	NÚC. HABIT. III
2523272	PSF EDVARDES FERNANDES LARANJEIRAS	MAMONAS
2523264	PSF DE PIRANHAS	PIRANHAS
2523280	PSF DE MATO GROSSO	MATO GROSSO
0206946	FARMÁCIA BÁSICA	SEDE
3343030	UNIDADE DE FISIOTERAPIA	SEDE
7059280	SAMU 192 DE SEBASTIAO LARANJEIRAS	SEDE
6567525	SECRETARIA MUNICIPAL	SEDE

Fonte: Cadastro Nacional de Estabelecimentos de Saúde (CNES)

**8. PROFISSIONAIS DE SAÚDE TRABALHANDO NO SUS**

SEDE – SECRETARIA MUNICIPAL DE SAÚDE		
CARGO	VINCULAÇÃO	QUANTIDADE
Secretário Municipal de Saúde	Cargo nomeado	01







**Prefeitura Municipal de Sebastião Laranjeiras**  
**SECRETARIA MUNICIPAL DE SAÚDE**

Largo Sete de Abril S/N – Centro Sebastião Laranjeiras - BA. Tel. (77) - 3668.2176  
 sebastiaolaranjeiras.saude@hotmail.com

**RELATÓRIO ANUAL DE GESTÃO - ANO 2021**

Coordenador da atenção básica	Cargo nomeado	01
Coordenador de planejamento	Cargo nomeado	01
Nutricionista	Estatutário	01
Psicólogo	Estatutário	01
Agente administrativo	Estatutário	08
Agente administrativo	Contrato	02
Marcador	Estatutário	02
Recepcionista	Estatutário	01
Auxiliar de Serviços Gerais	Estatutário	02
<b>ATENÇÃO BÁSICA</b>		
<b>CARGO</b>	<b>VINCULAÇÃO</b>	<b>QUANTIDADE</b>
Médico	Programa Mais Médico	01
Médico	Estatutário	01
Médico	Contrato	03
Cirurgião Dentista	Estatutário	02
Cirurgião Dentista	Contrato	02
Enfermeiro	Estatutário	02
Enfermeiro	Contrato	03
Técnico de Enfermagem	Estatutário	07
Técnico de Enfermagem	Contrato	05
Técnica em Saúde Bucal	Estatutário	03
Técnica em Saúde Bucal	Contrato	0
Agente Comunitário de Saúde	Estatutário	23
Agente Comunitário de Saúde	Contrato	08
Agente Administrativo	Estatutário	03
Agente Administrativo	Contrato	03
Recepcionista	Contrato	03
Recepcionista	Estatutário	03
Auxiliar de Serviços Gerais	Estatutário	03
Auxiliar de Serviços Gerais	Contrato	06
Porteiro	Estatutário	02
<b>HOSPITAL MUNICIPAL</b>		
<b>CARGO</b>	<b>VINCULAÇÃO</b>	<b>QUANTIDADE</b>
Diretor Clínico	Cargo nomeado	01
Diretor Administrativo	Cargo nomeado	01
Médico	Contrato	05
Enfermeiro	Estatutário	08
Enfermeiro	Contrato	02
Nutricionista	Estatutário	01
Farmacêutica	Estatutário	01
Técnico em Enfermagem	Estatutário	14
Técnico em Enfermagem	Contrato	01





**Prefeitura Municipal de Sebastião Laranjeiras**  
**SECRETARIA MUNICIPAL DE SAÚDE**

Largo Sete de Abril S/N – Centro Sebastião Laranjeiras - BA. Tel. (77) - 3668.2176  
 sebastiaolaranjeiras.saude@hotmail.com

**RELATÓRIO ANUAL DE GESTÃO - ANO 2021**

Técnico em Radiologia	Estatutário	01
Agente Administrativo	Estatutário	01
Recepcionista	Estatutário	03
Cozinheiro/Copeiro	Estatutário	06
Cozinheiro/Copeiro	Contrato	02
Auxiliar de Serviços Gerais	Estatutário	08
Auxiliar de Serviços Gerais	Contrato	01
Motorista	Estatutário	12
Motorista	Contrato	01
Porteiro	Estatutário	02
Porteiro	Contrato	06
<b>FARMÁCIA BÁSICA</b>		
<b>CARGO</b>	<b>VINCULAÇÃO</b>	<b>QUANTIDADE</b>
Farmacêutico	Contrato	01
Supervisor de Farmácia Básica	Estatutário	01
Auxiliar Escritório	Estatutário	01
Auxiliar de Serviços Gerais	Estatutário	01
<b>CLÍNICA DE FISIOTERAPIA</b>		
<b>CARGO</b>	<b>VINCULAÇÃO</b>	<b>QUANTIDADE</b>
Fisioterapeuta	Estatutário	03
Fisioterapeuta	Contrato	01
<b>SAMU</b>		
<b>CARGO</b>	<b>VINCULAÇÃO</b>	<b>QUANTIDADE</b>
Enfermeiro Coordenador	Estatutário	01
Técnico de Enfermagem	Estatutário	05
Socorrista/ Condutores	Contrato	03
Socorrista/ Condutores	Estatutário	02
Auxiliar de Serviços Gerais	Estatutário	01
Porteiro	Estatutário	03
<b>VIGILÂNCIA EPIDEMIOLÓGICA</b>		
<b>CARGO</b>	<b>VINCULAÇÃO</b>	<b>QUANTIDADE</b>
Coordenador de vigilância epidemiológica	Cargo nomeado	01
Agente de Endemias	Estatutário	08
Agente de Endemias	Contrato	01
<b>VIGILÂNCIA SANITÁRIA</b>		
<b>CARGO</b>	<b>VINCULAÇÃO</b>	<b>QUANTIDADE</b>
Coordenador de vigilância em Saúde	Cargo nomeado	01
Fiscal Sanitário	Estatutário	01
Fiscal Sanitário	Contrato	01





**Prefeitura Municipal de Sebastião Laranjeiras**  
**SECRETARIA MUNICIPAL DE SAÚDE**

Largo Sete de Abril S/N – Centro Sebastião Laranjeiras - BA. Tel. (77) - 3668.2176  
sebastiaolaranjeiras.saude@hotmail.com

**RELATÓRIO ANUAL DE GESTÃO - ANO 2021**

Fonte: Ministério da Saúde - Cadastro Nacional dos Estabelecimentos de Saúde do Brasil - CNES

**Análise:** A forma com que os trabalhadores estão vinculados ao SUS está diretamente relacionada com a organização e estruturação dos serviços de saúde no município. A rede de prestadores de serviços ao SUS, conforme tabulação de dados do CNES, na competência dezembro 2021 estava constituída por 216 profissionais de saúde de diferentes tipos, dentre estatutário, contratados e nomeados.





**Prefeitura Municipal de Sebastião Laranjeiras**  
**SECRETARIA MUNICIPAL DE SAÚDE**

Largo Sete de Abril S/N – Centro Sebastião Laranjeiras - BA. Tel. (77) - 3668.2176 sebastiaolaranjeiras.saude@hotmail.com

**PROGRAMAÇÃO ANUAL DE SAÚDE**

## 9. PROGRAMAÇÃO ANUAL DE SAÚDE - PAS

<b>DIRETRIZ Nº 1:</b> Garantia do acesso da população a serviços de qualidade, com equidade e em tempo adequado ao atendimento das necessidades de saúde, mediante aprimoramento da política de atenção básica.				
<b>OBJETIVO GERAL:</b> Utilização de mecanismos que propiciem a ampliação do acesso da atenção básica.				
Descrição da Meta	Indicador para monitoramento e avaliação da meta	Meta Plano (2018-2021)	Meta Prevista 2021	Situação
Melhorar a cobertura populacional estimada pelas equipes de atenção básica conforme crescimento populacional.	- Cobertura populacional estimada pelas equipes de Atenção Básica - Garantir a cobertura da Estratégia de Saúde da família no município	100%	100%	77,89%
Adequar o quadro de servidores necessários para o desempenho das funções técnicas e administrativas.	- Redução de trabalhadores de saúde com vínculos precários no SUS - Convocar e manter servidores efetivos para as funções administrativas e técnicas de Unidades Básicas de Saúde.	90%	90%	67,7%
Qualificar a prestação dos serviços oferecidos.	- Número de móveis/equipamentos adquirido para Atenção Básica Municipal - Adquirir equipamentos e materiais permanentes (ar condicionado, computador, impressora, mesa, cadeiras,	200	200	200





**Prefeitura Municipal de Sebastião Laranjeiras**  
**SECRETARIA MUNICIPAL DE SAÚDE**

Largo Sete de Abril S/N – Centro Sebastião Laranjeiras - BA. Tel. (77) - 3668.2176 [sebastiaolaranjeiras.saude@hotmail.com](mailto:sebastiaolaranjeiras.saude@hotmail.com)

**PROGRAMAÇÃO ANUAL DE SAÚDE**

	arquivos) - Implantar serviço de referência para manutenção predial, estrutural, hidrossanitária, elétrica, equipamentos, e reparos em geral - Obter materiais de trabalho específico de cada profissional da equipe - Adquirir materiais de consumo (cadernos, livros atas, canetas, lápis, entre outros.)			
Possibilitar melhor desempenho nas visitas domiciliares, efetividade das informações adquiridas no momento das visitas	- Cobertura populacional estimada pelas equipes de Atenção Básica - Adquirir e Garantir a manutenção dos Tabletes	100%	100%	100%
Garantir a cobertura populacional em todo território do município	- Cobertura populacional estimada pelas equipes de Atenção Básica - Garantir a realização de processo seletivo público e/ou simplificado para a contratação dos Agentes comunitários de saúde para as áreas descobertas, sendo todas etapas aprovadas pelo Conselho Municipal de Saúde - Garantir o cadastro e acompanhamento da população através das equipes de Atenção Básica	100%	100%	77,89%
Melhorar a prestação do serviço e prevenção de doenças ocupacionais para os ACS	- Percentual de Materiais de uso profissional do ACS adquirido para Atenção Básica Municipal - Adquirir/Garantir os materiais de uso profissional do ACS (capa de chuva, uniformes, material de escritório, protetor	100%	100%	90%





**Prefeitura Municipal de Sebastião Laranjeiras**  
**SECRETARIA MUNICIPAL DE SAÚDE**

Largo Sete de Abril S/N – Centro Sebastião Laranjeiras - BA. Tel. (77) - 3668.2176 sebastiaolaranjeiras.saude@hotmail.com

**PROGRAMAÇÃO ANUAL DE SAÚDE**

	solar)			
Aumentar a cobertura populacional estimada pelas equipes de saúde bucal	<ul style="list-style-type: none"> <li>- Cobertura populacional estimada de saúde bucal na atenção básica</li> <li>- Ampliar o número de unidades de Saúde com atendimentos odontológicos</li> <li>- Adquirir materiais odontológicos para as unidades de saúde.</li> </ul>	90%	90%	80%
Aumentar o percentual de ação coletiva de escovação dental supervisionada e evidenciação de placas bacterianas	<ul style="list-style-type: none"> <li>- Cobertura populacional estimada de saúde bucal na atenção básica</li> <li>- Desenvolver ações coletivas de escovação supervisionada e evidenciação de placas</li> </ul>	100%	10%	10%
Reduzir as internações por causas sensíveis à atenção básica	<ul style="list-style-type: none"> <li>- Mortalidade prematura (de 30 a 69 anos) pelo conjunto das 4 principais DCNT (doenças do aparelho circulatório, câncer, diabetes e doenças respiratórias crônicas)</li> <li>- Intensificar as ações de prevenção junto às unidades básicas de saúde relacionadas ao controle de Hipertensão e diabetes, doenças cardiovasculares e doenças crônicas</li> <li>- Acompanhar os indicadores hospitalares para busca ativa de pacientes, com vista a inserção em programas de prevenção</li> </ul>	15%	15%	15%
Aumentar percentual de cobertura de acompanhamento das condicionalidades do programa Bolsa Família	<ul style="list-style-type: none"> <li>- Cobertura de acompanhamento das condicionalidades de Saúde do Programa Bolsa Família (PBF)</li> <li>- Intensificar as ações relativas a cadastramento populacional no bolsa família com campanhas de divulgação</li> </ul>	5%	5%	5%





**Prefeitura Municipal de Sebastião Laranjeiras**  
**SECRETARIA MUNICIPAL DE SAÚDE**

Largo Sete de Abril S/N – Centro Sebastião Laranjeiras - BA. Tel. (77) - 3668.2176 sebastiaolaranjeiras.saude@hotmail.com

**PROGRAMAÇÃO ANUAL DE SAÚDE**

	- Adquirir/Garantir balanças (modelo Banheiro) e fita métrica. - Ampliar a ação entre a secretaria de saúde e secretaria de Assistência Social			
Reduzir o percentual de exodontia realizada em relação aos procedimentos	- Cobertura populacional estimada de saúde bucal na atenção básica - Reduzir o percentual de exodontia realizada em relação aos procedimentos	10%	10%	10%
Realizar campanhas de educação preventiva de saúde bucal	- Cobertura populacional estimada de saúde bucal na atenção básica - Realizar campanhas de educação preventiva de saúde bucal	75%	75%	75%

**DIRETRIZ N.º 2:** Garantia do acesso da população a serviços de qualidade, com equidade e em tempo adequado ao atendimento das necessidades de saúde, mediante aprimoramento da política de atenção especializada.

**OBJETIVO GERAL:** Garantir o acesso da população a serviços de qualidade, com equidade e em tempo adequado ao atendimento das necessidades de saúde, mediante aprimoramento da política de atenção básica e da atenção especializada.

Descrição da Meta	Indicador para monitoramento e avaliação da meta	Meta Plano (2018-2021)	Meta Prevista 2021	Situação
Melhorar a razão de procedimentos ambulatoriais de média complexidade e	- Razão de procedimentos ambulatoriais e de média complexidade realizados	0,50	0,50	0,50





**Prefeitura Municipal de Sebastião Laranjeiras**  
**SECRETARIA MUNICIPAL DE SAÚDE**

Largo Sete de Abril S/N – Centro Sebastião Laranjeiras - BA. Tel. (77) - 3668.2176 [sebastiaolaranjeiras.saude@hotmail.com](mailto:sebastiaolaranjeiras.saude@hotmail.com)

**PROGRAMAÇÃO ANUAL DE SAÚDE**

população residente	<ul style="list-style-type: none"> <li>- Ampliar a oferta de procedimentos ambulatoriais de média complexidade no Hospital</li> <li>- Ofertar maior acesso a atenção básica de modo a evitar consultas em urgência e emergência junto ao Hospital</li> <li>- Otimizar o atendimento no Hospital considerando o crescimento populacional</li> </ul>			
Qualificar o processo de trabalho das equipes nas Unidades de Urgência e Emergência	<ul style="list-style-type: none"> <li>- Número de ações realizadas para melhorias de processo de trabalho</li> <li>- Viabilizar capacitações para os profissionais de saúde nas suas áreas de atuação</li> </ul>	2	2	3
Garantir infraestrutura adequada à operacionalização dos serviços da urgência e emergência	<ul style="list-style-type: none"> <li>- Percentual de investimento em adequações de infraestrutura e operacionalização dos serviços</li> <li>- Adquirir materiais e mobiliários para melhorar a qualidade de atendimento</li> <li>- Implantar serviço de manutenção preventiva e corretiva dos equipamentos hospitalares em pleno funcionamento</li> <li>- Aquisição de equipamentos de informática</li> <li>- Promover reposição periódica de insumos hospitalares (rouparia, lençóis e utensílios para suprimento interno do hospital)</li> </ul>	50%	50%	50%
Garantir segurança no transporte de pacientes/vítimas	<ul style="list-style-type: none"> <li>- Número de manutenções realizadas no transporte de urgência</li> <li>- Viabilizar serviço de manutenção preventiva e corretiva</li> </ul>	12	12	12







**Prefeitura Municipal de Sebastião Laranjeiras**  
**SECRETARIA MUNICIPAL DE SAÚDE**

Largo Sete de Abril S/N – Centro Sebastião Laranjeiras - BA. Tel. (77) - 3668.2176 sebastiaolaranjeiras.saude@hotmail.com

**PROGRAMAÇÃO ANUAL DE SAÚDE**

	das ambulâncias do Serviço hospitalar e de Atendimento Móvel de Urgência – SAMU			
Reduzir os riscos de acidentes por contaminação e os riscos ambientais	- Proporção de casos de doenças de notificação compulsória imediata (DNCI) encerrados em até 60 dias após notificação - Implantar o PGRSS – Plano de Gerenciamento de Resíduos Sólidos de Saúde	80%	80%	80
Garantir segurança a assistência promovendo o processamento adequado dos artigos hospitalares.	- Número de ações realizadas na adequação e operacionalização dos serviços de urgência e emergência - Adequar a estrutura física da CME- Central de Material de Esterilização	1	1	1

**DIRETRIZ Nº 3:** Aprimoramento da Rede de Atenção às Urgências, com expansão e adequação de Unidades de Pronto Atendimento (UPA), de Serviços de Atendimento Móvel de Urgência (SAMU), de prontos-socorros e centrais de regulação, articulada às outras

**OBJETIVO GERAL:** Implementação da rede de atenção as urgências.

Descrição da Meta	Indicador para monitoramento e avaliação da meta	Meta Plano (2018-2021)	Meta Prevista 2021	Situação
Sensibilizar as equipes de saúde para o serviço de notificação contínua da violência doméstica, sexual e outras violências	- Número de ações realizadas na sensibilização dos profissionais de saúde das unidades de referência - Ampliar para todas as unidades de saúde o serviço de notificação contínua da violência doméstica, sexual e	12	12	12





**Prefeitura Municipal de Sebastião Laranjeiras**  
**SECRETARIA MUNICIPAL DE SAÚDE**

Largo Sete de Abril S/N – Centro Sebastião Laranjeiras - BA. Tel. (77) - 3668.2176 sebastiaolaranjeiras.saude@hotmail.com

**PROGRAMAÇÃO ANUAL DE SAÚDE**

	outras violências - Realizar palestras e capacitações com a equipe			
Qualificar as equipes do Hospital e do Serviço Móvel de Urgência.	- Número de capacitações realizadas - Ofertar cursos de capacitação e qualificação aos profissionais do Hospital e do SAMU, e servidores que desejem ser capacitados para atuarem no serviço	12	12	12
Monitorar o acesso da população aos primeiros atendimentos nos casos de urgências e emergências, aprimorando os esforços no sentido de reduzir as complicações decorrentes de eventos e favorecendo a regulação da assistência nos pontos de atenção	- Percentual de atendimentos realizados pelo SAMU-192 - Ampliar e Garantir a cobertura do serviço de Atendimento Móvel de Urgência (SAMU 192)	100%	100%	100%
Qualificar a Central de regulação municipal.	- Número de ações de melhorias realizadas - Melhorar e ampliar a central de regulação municipal, com mecanismos eficaz para controle de referências para exames, consultas e procedimentos	12	12	12

**DIRETRIZ Nº 4:** Promoção da atenção integral à saúde da mulher e da criança e a implementação da Rede Cegonha, com ênfase nas áreas e populações de maior vulnerabilidade.

**OBJETIVO Nº 4.1** - Fortalecer e ampliar as ações de prevenção, detecção precoce e tratamento oportuno do câncer de mama e do colo de útero.

Descrição da Meta	Indicador para monitoramento e avaliação da meta	Meta Plano	Meta	Situação
-------------------	--	------------	------	----------





**Prefeitura Municipal de Sebastião Laranjeiras**  
**SECRETARIA MUNICIPAL DE SAÚDE**

Largo Sete de Abril S/N – Centro Sebastião Laranjeiras - BA. Tel. (77) - 3668.2176 [sebastiaolaranjeiras.saude@hotmail.com](mailto:sebastiaolaranjeiras.saude@hotmail.com)

**PROGRAMAÇÃO ANUAL DE SAÚDE**

		(2018-2021)	Prevista 2021	
Ampliar a razão de mulheres na faixa etária de 25 a 64 anos com um exame citopatológico a cada ano	<ul style="list-style-type: none"> <li>- Razão de exames citopatológicos do colo do útero em mulheres de 25 a 64 anos na população residente de determinado local e a população da mesma faixa etária</li> <li>- Intensificar ações relativas à divulgação e acesso da mulher na faixa etária de 25 a 64 anos ao exame citopatológico</li> </ul>	0,50	0,50	0,50
Ampliar o seguimento/tratamento de mulheres com diagnóstico de lesões intraepiteliais de alto grau de colo de útero	<ul style="list-style-type: none"> <li>- Razão de exames citopatológicos do colo do útero em mulheres de 25 a 64 anos na população residente de determinado local e a população da mesma faixa etária</li> <li>- Intensificar ações de busca ativa às mulheres com diagnóstico de lesão intraepiteliais de alto grau de colo de útero e acompanhar o encaminhamento e tratamento</li> </ul>	0,50	0,50	0,50
Qualificar o rastreamento para o câncer de colo de útero e de mama nas faixas etárias preconizadas	<ul style="list-style-type: none"> <li>- Razão de exames citopatológicos do colo de útero e de mamografias em mulheres de 25 a 64 anos na população residente de determinado local e população da mesma faixa etária</li> <li>- Realizar eventos de promoção à saúde da mulher em alusão ao “Outubro Rosa”; - Realizar exames clínicos de mama em mulheres de 30 a 69 anos</li> <li>- Ofertar exame de mamografia para rastreamento de câncer de mama para mulheres de 50 a 69 anos</li> </ul>	0,40	0,40	0,50
Ampliar a razão de exames de mamografia	<ul style="list-style-type: none"> <li>- Razão de exames de mamografia de rastreamento</li> </ul>	0,30	0,30	0,30





**Prefeitura Municipal de Sebastião Laranjeiras**  
**SECRETARIA MUNICIPAL DE SAÚDE**

Largo Sete de Abril S/N – Centro Sebastião Laranjeiras - BA. Tel. (77) - 3668.2176 sebastiaolaranjeiras.saude@hotmail.com

**PROGRAMAÇÃO ANUAL DE SAÚDE**

em mulheres de 50 a 69 anos de idade	realizados em mulheres de 50 a 69 anos na população residente de determinado local e população da mesma faixa etária - Manter ações relativas à divulgação e acesso a exames de mamografia da mulher de 50 a 69 anos de idade			
Garantir o transporte para tratamento oncológico	- Número de serviços implantados para o tratamento de pacientes oncológicos - Implementar o serviço de transporte de paciente em tratamento oncológico	1	1	1

**DIRETRIZ N.º 4:** Promoção da atenção integral à saúde da mulher e da criança e a implementação da Rede Cegonha, com ênfase nas áreas e populações de maior vulnerabilidade.

**OBJETIVO N.º 4.2** - Organizar a rede de atenção à saúde materno infantil para garantir acesso, acolhimento e resolutividade.

Descrição da Meta	Indicador para monitoramento e avaliação da meta	Meta Plano (2018-2021)	Meta Prevista 2021	Situação
Assegurar o número de testes de sífilis por gestante	- Número de teste de Sífilis por gestante - Realizar a triagem pré-natal no primeiro e no terceiro trimestre de gestação, com foco na promoção, prevenção e proteção à saúde em DST/AIDS e hepatites virais	1	1	1
Reduzir o número de casos novos de sífilis	- Número de casos novos de sífilis congênita em menores	100%	100%	100%





**Prefeitura Municipal de Sebastião Laranjeiras**  
**SECRETARIA MUNICIPAL DE SAÚDE**

Largo Sete de Abril S/N – Centro Sebastião Laranjeiras - BA. Tel. (77) - 3668.2176 [sebastiaolaranjeiras.saude@hotmail.com](mailto:sebastiaolaranjeiras.saude@hotmail.com)

**PROGRAMAÇÃO ANUAL DE SAÚDE**

congenita em menores de um ano de idade	de um ano de idade - Implantar e garantir o serviço de Teste Rápido para DST/AIDS na atenção Básica			
Qualificar os profissionais da Rede de Atenção à Saúde Materna e Infantil para garantir acesso, acolhimento e resolutividade	- Número de capacitações realizadas aos profissionais enfermeiros e médicos em assistência ao pré-natal, parto e puerpério - Realizar capacitações para enfermeiros e médicos em assistência ao pré-natal, parto e puerpério	12	12	12
Garantir a proporção de nascidos vivos de mães com 7 ou mais consultas de pré-natal	- Proporção de nascidos vivos de mães com 7 ou mais consultas de pré-natal - Realizar no mínimo 07 consultas de pré-natal. (04 de enfermagem, 02 de médico e 01 odontólogo) - Realizar consultas de puerpério	60%	60%	60%
Aumentar o percentual de partos normais	- Proporção de parto normal no Sistema Único de Saúde e na Saúde Suplementar - Incentivar o parto normal através de atividades educativas	10%	10%	10%
Garantir a investigação e redução de óbitos por causas preveníveis	- Proporção de registro de óbitos com causa básica definida - Criar o Comitê Municipal de Prevenção da Mortalidade Materna, Infantil, Fetal e de Mulheres em Idade Fértil	90%	90%	90%
Reduzir o número de óbito infantil em	- Taxa de mortalidade infantil	1	1	1





**Prefeitura Municipal de Sebastião Laranjeiras**  
**SECRETARIA MUNICIPAL DE SAÚDE**

Largo Sete de Abril S/N – Centro Sebastião Laranjeiras - BA. Tel. (77) - 3668.2176 [sebastiaolaranjeiras.saude@hotmail.com](mailto:sebastiaolaranjeiras.saude@hotmail.com)

**PROGRAMAÇÃO ANUAL DE SAÚDE**

determinado período e local de residência	<ul style="list-style-type: none"> <li>- Realizar agendamento das puérperas e recém-nascidos através dos agentes comunitários de saúde</li> <li>- Garantir proporção de crianças menores de 6 meses em aleitamento materno exclusivo</li> <li>- Implantar protocolo AIDPI NEONATAL para avaliação, classificação e tratamento de mulheres e crianças</li> <li>- Realizar consultas médicas às crianças &lt; 2 anos (puericultura)</li> <li>- Realizar consultas de enfermagem às crianças &lt; 2 anos (puericultura)</li> </ul>			
Organizar a Rede de Atenção à Saúde Materna e Infantil para garantir acesso, acolhimento e resolutividade	<ul style="list-style-type: none"> <li>- Número de atendimentos a gestante, puérperas e crianças</li> <li>- Realizar capacitações para enfermeiros e médicos em assistência ao pré-natal, parto e puerpério</li> </ul>	100%	100%	100%
Garantir a consulta odontológica as gestantes e crianças de 0 a 2 anos	<ul style="list-style-type: none"> <li>- Cobertura populacional estimada de saúde bucal na atenção básica</li> <li>- Realizar 1ª consulta odontológica às gestantes cadastradas no SISPRENATAL</li> <li>- Realizar 1ª consulta odontológica às crianças de 0 à 02 anos</li> </ul>	60%	60%	60%
Garantir a realização da Triagem Neonatal	<ul style="list-style-type: none"> <li>- Número de triagem neonatal realizada</li> <li>- Realizar a Triagem Neonatal entre o 5º e o 7º dia de</li> </ul>	100%	100%	100%





**Prefeitura Municipal de Sebastião Laranjeiras**  
**SECRETARIA MUNICIPAL DE SAÚDE**

Largo Sete de Abril S/N – Centro Sebastião Laranjeiras - BA. Tel. (77) - 3668.2176 sebastiaolaranjeiras.saude@hotmail.com

**PROGRAMAÇÃO ANUAL DE SAÚDE**

	nascido			
Implementar o serviço de planejamento familiar	- Número de serviço de planejamento familiar implantado - Incentivar acesso para realizar dentro da previsão legal a vasectomia e ligadura tubária	1	1	1

**DIRETRIZ Nº 5:** Redução dos riscos e agravos à saúde da população, por meio das ações de promoção e vigilância em saúde.

**OBJETIVO 1:** Fortalecer a promoção e a vigilância em saúde.

Descrição da Meta	Indicador para monitoramento e avaliação da meta	Meta Plano (2018-2021)	Meta Prevista 2021	Situação
Manter alimentação periódica dos sistemas de informação de Vigilância em Saúde	- Manter atualizados os sistemas de informação - Alimentar constantemente os sistemas de informação (SIM, SINAN, SINAN DENGUE, SINASC, SIPNI, VE 7 Humano/Animal) - Iniciar digitação nos sistemas de Informação: SIVEP GRIPE, SIVEP; DDA; Alimentar periodicamente os sistemas de informação SisPNCD	100%	100%	100%
Otimizar o trabalho nas salas de vacina e tornar e o envio de dados eficaz e em tempo real	- Otimizar o trabalho nas salas de vacina e tornar e o envio de dados eficaz e em tempo real - Iniciar processo de trabalho nas salas de vacina com SIPNI ON LINE	100%	100%	100%





**Prefeitura Municipal de Sebastião Laranjeiras**  
**SECRETARIA MUNICIPAL DE SAÚDE**

Largo Sete de Abril S/N – Centro Sebastião Laranjeiras - BA. Tel. (77) - 3668.2176 sebastiaolaranjeiras.saude@hotmail.com

**PROGRAMAÇÃO ANUAL DE SAÚDE**

Aperfeiçoar a operacionalização do SIPNI ON LINE nas salas de vacina	<ul style="list-style-type: none"> <li>- Aperfeiçoar a operacionalização do SIPNI ON LINE nas salas de vacina.</li> <li>- Qualificar processo de trabalho nas salas de vacina com o SIPNI ON LINE</li> </ul>	100%	100%	100%
Manter a logística de imunobiológicos e praguicidas atualizados	<ul style="list-style-type: none"> <li>- Manter a logística de imunobiológicos e praguicidas atualizados</li> <li>- Movimentar continuamente o sistema de Informação de Insumos Estratégicos - SIES</li> </ul>	100%	100%	100%
Investigar e encerrar oportunamente os agravos inseridos no SINAN e SINAN DENGUE em até 60 dias após a notificação	<ul style="list-style-type: none"> <li>- Proporção de casos de doenças de notificação compulsória imediata (DNCI) encerrados em até 60 dias após notificação</li> <li>- Investigar as notificações dos agravos compulsórios registrados no SINAN e SINAN DENGUE</li> </ul>	80%	80%	80%
Identificar e investigar as Declarações de óbitos fetais, neonatais, materno fetais, de mulheres em idade fértil e causas mal definidas	<ul style="list-style-type: none"> <li>- Proporção de registro de óbitos com causa básica definida</li> <li>- Identificar precocemente Declarações de óbitos fetais, neonatais, materno fetais, de mulheres em idade fértil e causas mal definidas</li> </ul>	90%	90%	90%
Manter a cobertura vacinal em 75% de acordo com as metas do Estado	<ul style="list-style-type: none"> <li>- Proporção de vacinas selecionadas do Calendário Nacional de Vacinação para crianças menores de dois anos de idade - Pentavalente 3ª dose, Pneumocócica 10-valente 2ª dose, Poliomielite 3ª dose e Tríplice viral 1ª dose - com cobertura vacinal preconizada</li> <li>- Manter vacinação de rotina, fazer busca ativa de faltosos e garantir a realização do esquema vacinal básico de rotina</li> </ul>	75%	75%	75%







**Prefeitura Municipal de Sebastião Laranjeiras**  
**SECRETARIA MUNICIPAL DE SAÚDE**

Largo Sete de Abril S/N – Centro Sebastião Laranjeiras - BA. Tel. (77) - 3668.2176 [sebastiaolaranjeiras.saude@hotmail.com](mailto:sebastiaolaranjeiras.saude@hotmail.com)

**PROGRAMAÇÃO ANUAL DE SAÚDE**

Adquirir câmara fria para guarda e armazenamento de imunobiológicos e soros antivenenos	<ul style="list-style-type: none"> <li>- Número equipamentos adquirido para a Vigilância em Saúde Municipal</li> <li>- Assegurar a qualidade e segurança no armazenamento dos imunobiológicos</li> </ul>	1	1	2
Implantar no Município a vigilância de doenças ou agravos relacionados ao trabalho	<ul style="list-style-type: none"> <li>- Proporção de preenchimento do campo ocupação nas notificações de agravos relacionados ao trabalho</li> <li>- Identificar e Notificar novos casos de doenças ou agravos relacionados ao trabalho</li> </ul>	1	1	1
Estruturar a Vigilância Sanitária Municipal	<ul style="list-style-type: none"> <li>- Número de Ações de Vigilância Sanitária executadas no Município</li> <li>- Executar as ações de Vigilância Sanitária do Município</li> <li>- Implantar o Código Sanitário</li> <li>- Capacitar os Servidores da área</li> <li>- Formar equipe mínima</li> </ul>	4	4	4
Realizar campanhas preventivas a fim de manter a notificação em zero (0) casos novos de AIDS em menores de 5 anos	<ul style="list-style-type: none"> <li>- Número de casos novos de AIDS em menores de 5 anos</li> <li>- Implantar o teste rápido e coordenar a logística municipal desses insumos através do SISLOGLAB</li> </ul>	0	0	0
Aumentar a proporção de cura de casos novos de tuberculose pulmonar bacilífera.	<ul style="list-style-type: none"> <li>- Proporção de cura de casos novos de tuberculose pulmonar bacilífera</li> <li>- Propor medidas para estimular os profissionais de saúde a</li> </ul>	10%	10%	10%





**Prefeitura Municipal de Sebastião Laranjeiras**  
**SECRETARIA MUNICIPAL DE SAÚDE**

Largo Sete de Abril S/N – Centro Sebastião Laranjeiras - BA. Tel. (77) - 3668.2176 sebastiaolaranjeiras.saude@hotmail.com

**PROGRAMAÇÃO ANUAL DE SAÚDE**

	identificar sintomáticos respiratório			
Garantir a realização de exames anti-HIV nos casos novos de tuberculose	<ul style="list-style-type: none"> <li>- Proporção de exame anti-HIV realizados entre os casos novos de tuberculose</li> <li>- Realizar exames Anti HIV em 100% dos casos novos de TB</li> <li>- Capacitar a equipe de Saúde enfatizando sobre o acompanhamento e tratamento</li> <li>- Garantir encaminhamento médico para testagem</li> </ul>	100%	100%	100%
Aumentar a proporção de cura nas coortes de casos novos de hanseníase	<ul style="list-style-type: none"> <li>- Proporção de cura dos casos novos de hanseníase diagnosticados nos anos das coortes</li> <li>- Realizar ações educativas e monitorar os casos suspeitos de Hanseníase e garantir adesão ao tratamento</li> <li>- Sensibilizar as ESF e ACS para identificação precoce de casos novos de Hanseníase no município</li> </ul>	10%	10%	10%
Garantir exames dos contatos intradomiciliares de casos novos de hanseníase	<ul style="list-style-type: none"> <li>- Proporção de contatos intradomiciliares de casos novos de hanseníase examinados</li> <li>- Examinar os contatos intradomiciliares de casos novos de Hanseníase</li> </ul>	100%	100%	100%
Implantar ações de prevenção e controle de doenças transmitidas por vetores no município	<ul style="list-style-type: none"> <li>- Número de ações implantadas no município</li> <li>- Implantar o programa de Vigilância e Controle da Leishmaniose Visceral</li> <li>- Implantar o programa de Vigilância e Controle da Chagas</li> </ul>	100%	100%	100%





**Prefeitura Municipal de Sebastião Laranjeiras**  
**SECRETARIA MUNICIPAL DE SAÚDE**

Largo Sete de Abril S/N – Centro Sebastião Laranjeiras - BA. Tel. (77) - 3668.2176 [sebastiaolaranjeiras.saude@hotmail.com](mailto:sebastiaolaranjeiras.saude@hotmail.com)

**PROGRAMAÇÃO ANUAL DE SAÚDE**

Proporcionar capacitação no desenvolvimento do trabalho de Campo	<ul style="list-style-type: none"> <li>- Número de capacitações realizadas</li> <li>- Qualificar as ações da equipe da Dengue (controle das arboviroses) do município</li> </ul>	12	12	12
Qualificar o processo de trabalho da equipe de endemias (Controle Vetorial)	<ul style="list-style-type: none"> <li>- Percentual de investimentos em ações de Vigilância em Saúde no Município</li> <li>- Adquirir uniformes, bolsas e material individual para as atividades laborais</li> </ul>	10%	10%	10%
Garantir a vacinação antirrábica dos cães na campanha	<ul style="list-style-type: none"> <li>- Proporção de cães vacinados na campanha de vacinação antirrábica vacinadas</li> <li>- Realizar uma campanha anual contra a raiva canina</li> </ul>	80%	80%	80%
Garantir a visita de imóveis em pelo menos quatro ciclos de visitas domiciliares para o controle das arboviroses	<ul style="list-style-type: none"> <li>- Número de ciclos que atingiram mínimo de 80% de cobertura de imóveis visitados para controle vetorial da dengue</li> <li>- Realizar visitas a imóveis para o controle de vetores</li> <li>- Realizar ações educativas em articulação com instituições públicas, privadas e não governamentais</li> <li>- Realizar visitas regulares aos estabelecimentos classificados como Pontos Estratégicos</li> </ul>	6	6	5
Manter zero o número de óbitos por dengue	<ul style="list-style-type: none"> <li>- Número absoluto de óbitos por dengue</li> <li>- Realizar reuniões visando o fortalecimento da atuação integrada dos Agentes de Saúde Pública, Agentes de Combate às Endemias</li> </ul>	0	0	0





**Prefeitura Municipal de Sebastião Laranjeiras**  
**SECRETARIA MUNICIPAL DE SAÚDE**

Largo Sete de Abril S/N – Centro Sebastião Laranjeiras - BA. Tel. (77) - 3668.2176 sebastiaolaranjeiras.saude@hotmail.com

**PROGRAMAÇÃO ANUAL DE SAÚDE**

	- Intensificar ações de prevenção e controle das arboviroses			
Promover atenção integral a saúde do idoso e portadores de doenças crônicas com fortalecimento das linhas de cuidado	- Mortalidade prematura (de 30 a 69 anos) pelo conjunto das 4 principais DCNT (doenças do aparelho circulatório, câncer, diabetes e doenças respiratórias crônicas) - Ofertar consultas médicas e de enfermagem ao idoso na atenção básica com foco no controle do diabetes e hipertensão - Realizar 1ª consulta odontológica programática para idosos (≥ 60 anos)	100%	100%	100%
Reduzir o número de óbito prematuros	- Mortalidade prematura (de 30 a 69 anos) pelo conjunto das 4 principais DCNT (doenças do aparelho circulatório, câncer, diabetes e doenças respiratórias crônicas) - Rastrear de forma precoce o câncer de próstata em homens de 40 anos - Realizar oficinas Sobre Prevenção de Quedas em idosos nas Unidades Básicas de Saúde	80%	80%	80%

**DIRETRIZ Nº 5:** Redução dos riscos e agravos à saúde da população, por meio das ações de promoção e vigilância em saúde.

**OBJETIVO 2:** Implementar ações de saneamento básico e saúde ambiental para a promoção da saúde e redução das desigualdades sociais, com ênfase no Programa de Aceleração do Crescimento.

Descrição da Meta	Indicador para monitoramento e avaliação da meta	Meta Plano (2018-	Meta Prevista 2021	Situação
-------------------	--	-------------------	--------------------	----------





**Prefeitura Municipal de Sebastião Laranjeiras**  
**SECRETARIA MUNICIPAL DE SAÚDE**

Largo Sete de Abril S/N – Centro Sebastião Laranjeiras - BA. Tel. (77) - 3668.2176 sebastiaolaranjeiras.saude@hotmail.com

**PROGRAMAÇÃO ANUAL DE SAÚDE**

		2021)		
Ampliar a proporção de análises realizadas em amostras de água para consumo humano, quanto aos parâmetros coliformes totais, cloro residual livre e turbidez	- Proporção de análises realizadas em amostras de água para consumo humano quanto aos parâmetros coliformes totais, cloro residual livre e turbidez - Aprimorar a Vigilância da qualidade da água para consumo humano	10%	10%	10%
Garantir ações de vigilância da qualidade da água para o consumo humano	- Proporção de análises realizadas em amostras de água para consumo humano quanto aos parâmetros coliformes totais, cloro residual livre e turbidez - Capacitar profissionais para a execução da coleta de amostras de água	100%	100%	100%
Cadastrar, inspecionar e controlar os estabelecimentos e bairros com o mapeamento de risco ambiental x trabalhadores/população expostos em áreas contaminadas	- Proporção de estabelecimentos cadastrados, inspecionados e controlados - Implantar a programação das ações de vigilância atendendo a VISA em consonância com as diretrizes estabelecidas no Pacto pela Saúde e na programação das ações de vigilância à saúde, bem como executá-las	100%	100%	100%
Manter 100% dos estabelecimentos sujeitos a fiscalização sanitária inspecionados no ano	- Percentual de estabelecimentos inspecionados anualmente - Monitorar a qualidade e a segurança dos produtos	100%	100%	100%
Realizar atividades educativas por ano tendo como público alvo profissionais de saúde,	- Percentual de municípios que realizam no mínimo seis grupos de ações de Vigilância Sanitária	12	12	15





**Prefeitura Municipal de Sebastião Laranjeiras**  
**SECRETARIA MUNICIPAL DE SAÚDE**

Largo Sete de Abril S/N – Centro Sebastião Laranjeiras - BA. Tel. (77) - 3668.2176 sebastiaolaranjeiras.saude@hotmail.com

**PROGRAMAÇÃO ANUAL DE SAÚDE**

estabelecimentos e população	consideradas necessárias a todos os municípios no ano  - Qualificar os profissionais de Vigilância Sanitária (multiplicadores) nas áreas de produtos, serviços, saúde do trabalhador e meio ambiente			
------------------------------	--	--	--	--

**DIRETRIZ N.º 6:** Garantia da assistência farmacêutica no âmbito do SUS.

**OBJETIVO GERAL:** Ampliar a implantação do Sistema Nacional de Gestão da Assistência Farmacêutica – HÓRUS e do envio do conjunto de dados por meio do serviço WEBSERVICE como estratégia para o fortalecimento do sistema de gestão da Assistência Farmacêutica no SUS.

Descrição da Meta	Indicador para monitoramento e avaliação da meta	Meta Plano (2018-2021)	Meta Prevista 2021	Situação
Manter disponível para os usuários as medicações padronizadas e as mais utilizadas.	- Proporção de medicamentos ofertados  - Realizar manutenção do estoque mantendo quantidade mínima das medicações padronizadas pelo Ministério da Saúde.	80%	80%	75%
Garantir o cadastramento dos pacientes de acordo com as receitas médicas.	- Proporção de pacientes cadastrados nos sistemas de informação da Farmácia Básica municipal  - Realizar o cadastro de todos os hipertensos e diabéticos.	100%	100%	100%
Estruturação dos serviços farmacêuticos, envolvendo adequação	- Proporção de municípios da extrema pobreza com farmácias da Atenção Básica e centrais de abastecimento	60%	60%	50%





**Prefeitura Municipal de Sebastião Laranjeiras**  
**SECRETARIA MUNICIPAL DE SAÚDE**

Largo Sete de Abril S/N – Centro Sebastião Laranjeiras - BA. Tel. (77) - 3668.2176 sebastiaolaranjeiras.saude@hotmail.com

**PROGRAMAÇÃO ANUAL DE SAÚDE**

da área física, dos equipamentos e dos mobiliários da Farmácia Básica e CAF.	farmacêutico estruturados - Utilizar os recursos do Qualifar Sus- Eixo Estrutura que é um Programa Nacional de Qualificação da Assistência Farmacêutica. - Adquirir equipamentos para a sede da Farmácia Básica - Reformar e Ampliar a sede da Farmácia Básica do Município			
--	--	--	--	--

**DIRETRIZ Nº 7:** Contribuição à adequada formação, alocação, qualificação, valorização e democratização das relações de trabalho dos profissionais de saúde.

**OBJETIVO GERAL:** Investir em qualificação e fixação de profissionais para o SUS.

Descrição da Meta	Indicador para monitoramento e avaliação da meta	Meta Plano (2018-2021)	Meta Prevista 2021	Situação
Implementar ações de educação permanente para qualificação das redes de Atenção, pactuadas na CIR e aprovadas na CIB	- Proporção de ações de educação permanente implementadas e/ou realizadas	60%	60%	70%
Qualificar o processo de trabalho na Rede Municipal de Saúde	- Índice de produção realizada por cada profissional e/ou equipe - Realizar estudo para formular proposta de pagamento de produtividade - Realizar visitas técnicas às Unidades de Saúde através	75%	75%	75%





**Prefeitura Municipal de Sebastião Laranjeiras**  
**SECRETARIA MUNICIPAL DE SAÚDE**

Largo Sete de Abril S/N – Centro Sebastião Laranjeiras - BA. Tel. (77) - 3668.2176 [sebastiaolaranjeiras.saude@hotmail.com](mailto:sebastiaolaranjeiras.saude@hotmail.com)

**PROGRAMAÇÃO ANUAL DE SAÚDE**

	<p>da gestão</p> <ul style="list-style-type: none"> <li>- Criar e implantar o manual de Procedimentos Operacionais Padrão – POPs e Capacitar os profissionais para a utilização das normatizações ministeriais e dos POPs</li> <li>- Realizar estudo para formular proposta de pagamento de produtividade</li> </ul>			
Implantar o Plano de Cargos, Carreiras e Salários para a valorização das relações de trabalho.	<ul style="list-style-type: none"> <li>- Número de plano de carreira implantado no município</li> <li>- Elaboração do Plano de Cargos, Carreiras e Salários - PCCS.</li> <li>- Aprovação do PCCS pela Câmara de Vereadores.</li> </ul>	1	1	1
Ampliar o número de pontos do Telessaúde Brasil Redes	<ul style="list-style-type: none"> <li>- Número de pontos do Telessaúde Brasil Redes implantados</li> <li>- Fomentar as ações de Educação Permanente</li> <li>- Viabilizar junto à gestão as ações previstas no Projeto do Telessaúde para implantação</li> </ul>	5	5	5
Ampliar o percentual de trabalhadores que atendem ao SUS com vínculos protegidos	<ul style="list-style-type: none"> <li>- Proporção de trabalhadores que atendem ao SU</li> <li>- Assegurar Recursos Humanos com qualificação do processo de lotação e remanejamento dos profissionais para os serviços da rede municipal de saúde</li> </ul>	10%	10%	10%







**Prefeitura Municipal de Sebastião Laranjeiras**  
**SECRETARIA MUNICIPAL DE SAÚDE**

Largo Sete de Abril S/N – Centro Sebastião Laranjeiras - BA. Tel. (77) - 3668.2176 [sebastiaolaranjeiras.saude@hotmail.com](mailto:sebastiaolaranjeiras.saude@hotmail.com)

**PROGRAMAÇÃO ANUAL DE SAÚDE**

**DIRETRIZ Nº 08:** Implementação de novo modelo de gestão e instrumentos de relação federativa, com centralidade na garantia de acesso, gestão participativa com foco em resultados, participação social e financiamento estável.

**OBJETIVO GERAL:** Fortalecer os vínculos do cidadão, conselheiros de Saúde, lideranças de movimentos sociais, Agentes Comunitários de Saúde, Agentes de Combates às Endemias, educadores populares do SUS.

Descrição da Meta	Indicador para monitoramento e avaliação da meta	Meta Plano (2018-2021)	Meta Prevista 2021	Situação
Disponibilizar um espaço físico para o funcionamento do CMS.	- Construir ou alocar espaço físico para o funcionamento do CMS - Construir ou alocar espaço físico para o funcionamento do CMS	1	1	0
Garantir capacitação continuada dos conselheiros titulares e suplentes	- Capacitação para os conselheiros	0	0	0
Garantir autonomia administrativa para o pleno funcionamento do CMS.	- Criar Dotação Orçamentária para o Conselho Municipal de Saúde	100%	100%	100%
Garantir autonomia administrativa para o pleno funcionamento do CMS	- Aprimorar Ações contidas na Dotação Orçamentária do Conselho Municipal de Saúde	0	0	1
Realizar a Conferência Municipal de Saúde	- Aprimorar as Instâncias e processos de participação social no SUS.	100%	100%	100%
Assegurar o funcionamento do Conselho Municipal de Saúde.	- Cadastrar e acompanhar o Conselho de Saúde no Sistema de Acompanhamento dos Conselhos de Saúde -	100%	100%	100%





**Prefeitura Municipal de Sebastião Laranjeiras**  
**SECRETARIA MUNICIPAL DE SAÚDE**

Largo Sete de Abril S/N – Centro Sebastião Laranjeiras - BA. Tel. (77) - 3668.2176 sebastiaolaranjeiras.saude@hotmail.com

**PROGRAMAÇÃO ANUAL DE SAÚDE**

	SIACS			
Planejar a execução eficiente dos serviços prestados com transparência e precisão	- Construir o Plano Municipal de Saúde referente a 2014-2017 - Aprovação do Plano Municipal de Saúde referente a 2014-2017 pelo CMS.	3	3	3
Assegurar o funcionamento do Conselho Municipal de Saúde.	- Realizar reuniões ordinárias e extraordinárias do Conselho Municipal de Saúde.	12	12	12

**DIRETRIZ Nº 10:** Efetivar a promoção da saúde articulando as ações da vigilância em saúde diante do cenário da pandemia COVID-19 / Implementação de ações

**OBJETIVO GERAL:** Implementar ações de prevenção e controle para o enfrentamento do novo Coronavírus (COVID-19)

Descrição da Meta	Indicador para monitoramento e avaliação da meta	Meta Plano (2018-2021)	Meta Prevista 2021	Situação
Promover qualificação dos profissionais da Atenção Primária a Saúde e Hospitalar para identificação e atendimento de suspeitos para as doenças respiratórias – SG e SRAG	- Promover cursos de educação continuada por meio de mídias sociais como vídeos, informes, dentre outros	3	3	3
Monitorar os casos suspeitos e sintomáticos, realizar testagem, disponibilizar atendimento ágil e eficiente através de estrutura adequada para o tratamento dos casos suspeitos e ou diagnosticados, conforme plano de	- Notificar os casos suspeitos e/ou confirmados a equipe de vigilância epidemiológica para monitoramento por meios de telefone ou WhatsApp e	100%	100%	100%





**Prefeitura Municipal de Sebastião Laranjeiras**  
**SECRETARIA MUNICIPAL DE SAÚDE**

Largo Sete de Abril S/N – Centro Sebastião Laranjeiras - BA. Tel. (77) - 3668.2176 sebastiaolaranjeiras.saude@hotmail.com

**PROGRAMAÇÃO ANUAL DE SAÚDE**

contingencia municipal para enfrentamento da COVID-19	agendamento de testagem domicilio dos pacientes suspeitos			
Realizar busca ativa de casos suspeitos por SARS-CoV-2 (COVID-19) bem como a realização de testagem por amostragem na população por localidade residente no município	- Reduzir números de casos positivos por contaminação do SARS-CoV-2 (COVID-19) na população residente no município	40%	40%	40%

**DIRETRIZ Nº 11:** Efetivar a promoção da saúde articulando as ações da vigilância em saúde diante do cenário da pandemia COVID-19 / Comissões de prevenção

**OBJETIVO GERAL:** Criar e estruturar comissão municipal de prevenção para enfrentamento do Novo Corona vírus.

Descrição da Meta	Indicador para monitoramento e avaliação da meta	Meta Plano (2018-2021)	Meta Prevista 2021	Situação
Implantar Comissão de Prevenção para Enfrentamento ao Novo Coronavírus em caráter temporário	- Número de Comissão de prevenção para o enfrentamento da COVID19 implantadas no município - Acompanhar dos indicadores de vigilância em saúde, conforme cenário epidemiológico municipal e regional - Deliberar medidas de prevenção e controle da COVID 19	1	1	1

**DIRETRIZ Nº 12:** Efetivar a promoção da saúde articulando as ações da vigilância em saúde diante do cenário da pandemia COVID-19 / Contratação e pagamentos





**Prefeitura Municipal de Sebastião Laranjeiras**  
**SECRETARIA MUNICIPAL DE SAÚDE**

Largo Sete de Abril S/N – Centro Sebastião Laranjeiras - BA. Tel. (77) - 3668.2176 [sebastiaolaranjeiras.saude@hotmail.com](mailto:sebastiaolaranjeiras.saude@hotmail.com)

**PROGRAMAÇÃO ANUAL DE SAÚDE**

<b>OBJETIVO GERAL:</b> Realizar contratação/pagamento de pessoal para atender a emergência em saúde pública de importância internacional para o enfrentamento e controle do novo coronavírus – COVID-19.				
<b>Descrição da Meta</b>	<b>Indicador para monitoramento e avaliação da meta</b>	<b>Meta Plano (2018-2021)</b>	<b>Meta Prevista 2021</b>	<b>Situação</b>
Atender a demanda decorrente da PANDEMIA do novo coronavírus e desenvolver ações de controle evitando a disseminação do 30írus SARS-CoV-2 (COVID-19) no município	Desenvolver ações de prevenção e controle do novo coronavírus (COVID-19)	100%	100%	100%
Monitorar chegantes de municípios com casos positivos e com situação de transmissão comunitária para COVID-19	- Implantar equipes de triagem (Barreiras sanitárias) no monitoramento das rodovias de acesso ao município	2	2	0
Atender a necessidade da população na assistência à saúde em atendimentos decorrente a pandemia da COVID-19, realizando testagem e /ou coleta de exames em domicílios em casos suspeitos evitando a disseminação do 30írus SARS-CoV-2 (COVID-19) no município.	- Realizar pagamento de pessoal e incentivo financeiro, diárias e/ou deslocamento de profissionais e trabalhadores que atuam na assistência à saúde, no enfrentamento da emergência de saúde pública de importância internacional decorrente do Novo Coronavírus – COVID 19.	100%	100%	100%

**Análise:** Apesar das dificuldades encontradas com a pandemia da Covid-19 e mudança de gestão, foram encontradas algumas dificuldades para o cumprimento das metas, porem com muito empenho, apoio e engajamento de toda a equipe da Secretaria Municipal de Saúde, foi possível o alcance das metas estabelecidas nas diretrizes do Plano Municipal de Saúde. Ao analisarmos os resultados alcançados percebemos grandes avanços e melhorias, de forma a agregar valores aos serviços de saúde que estão sendo prestados.





**Prefeitura Municipal de Sebastião Laranjeiras**  
**SECRETARIA MUNICIPAL DE SAÚDE**

Largo Sete de Abril S/N – Centro Sebastião Laranjeiras - BA. Tel. (77) - 3668.2176 sebastiaolaranjeiras.saude@hotmail.com

**PROGRAMAÇÃO ANUAL DE SAÚDE**

**10. INDICADORES DE PACTUAÇÃO INTERFEDERATIVA**

N	Indicador	Tipo	Meta ano 2021	Resultado Anual	% alcançada da meta	Unidade de Medida
1	Mortalidade prematura (de 30 a 69 anos) pelo conjunto das 4 principais DCNT (doenças do aparelho circulatório, câncer, diabetes e doenças respiratórias crônicas)	U	12	12	100%	Número
2	Proporção de óbitos de mulheres em idade fértil (10 a 49 anos) investigados.	E	-			Percentual
3	Proporção de registro de óbitos com causa básica definida	U	90,00	90	100%	Percentual
4	Proporção de vacinas selecionadas do Calendário Nacional de Vacinação para crianças menores de dois anos de idade - Pentavalente 3ª dose, Pneumocócica 10-valente 2ª dose, Poliomielite 3ª dose e Tríplice viral 1ª dose - com cobertura vacinal preconizada	U	95,00	85	89.47%	Percentual
5	Proporção de casos de doenças de notificação compulsória imediata (DNCI) encerrados em até 60 dias após notificação.	U	60,00	60	100%	Percentual
6	Proporção de cura dos casos novos de hanseníase diagnosticados nos anos das coortes	U	100,00	100	100%	Percentual
7	Número de Casos Autóctones de Malária	E	-			Número
8	Número de casos novos de sífilis congênita em menores de um ano de idade	U	0	0	100%	Número





**Prefeitura Municipal de Sebastião Laranjeiras**  
**SECRETARIA MUNICIPAL DE SAÚDE**

Largo Sete de Abril S/N – Centro Sebastião Laranjeiras - BA. Tel. (77) - 3668.2176 sebastiaolaranjeiras.saude@hotmail.com

**PROGRAMAÇÃO ANUAL DE SAÚDE**

9	Número de casos novos de aids em menores de 5 anos.	U	0	0	100%	Número
10	Proporção de análises realizadas em amostras de água para consumo humano quanto aos parâmetros coliformes totais, cloro residual livre e turbidez	U	75,00	75	100%	Percentual
11	Razão de exames citopatológicos do colo do útero em mulheres de 25 a 64 anos na população residente de determinado local e a população da mesma faixa etária	U	0,70	.7	100%	Razão
12	Razão de exames de mamografia de rastreamento realizados em mulheres de 50 a 69 anos na população residente de determinado local e população da mesma faixa etária.	U	0,70	.7	100%	Razão
13	Proporção de parto normal no Sistema Único de Saúde e na Saúde Suplementar	U	70,00	70	100%	Percentual
14	Proporção de gravidez na adolescência entre as faixas etárias 10 a 19 anos	U	19,00	19	100%	Percentual
15	Taxa de mortalidade infantil	U	1	1	100%	Número
16	Número de óbitos maternos em determinado período e local de residência	U	0	0	100%	Número
17	Cobertura populacional estimada pelas equipes de Atenção Básica	U	100,00	77.89	77.89%	Percentual





**Prefeitura Municipal de Sebastião Laranjeiras**  
**SECRETARIA MUNICIPAL DE SAÚDE**

Largo Sete de Abril S/N – Centro Sebastião Laranjeiras - BA. Tel. (77) - 3668.2176 [sebastiaolaranjeiras.saude@hotmail.com](mailto:sebastiaolaranjeiras.saude@hotmail.com)

**PROGRAMAÇÃO ANUAL DE SAÚDE**

18	Cobertura de acompanhamento das condicionalidades de Saúde do Programa Bolsa Família (PBF)	U	83,00	83	100%	Percentual
19	Cobertura populacional estimada de saúde bucal na atenção básica	U	90,00	80	88.88%	Percentual
21	Ações de matriciamento sistemático realizadas por CAPS com equipes de Atenção Básica	E	-			Percentual
22	Número de ciclos que atingiram mínimo de 80% de cobertura de imóveis visitados para controle vetorial da dengue	U	6	5	83.33%	Número
23	Proporção de preenchimento do campo ocupação nas notificações de agravos relacionados ao trabalho.	U	95,00	95	100%	Percentual

**Análise:** Ao realizar a avaliação dos indicadores da Pactuação Interfederativa 2021 observamos a importância quanto ao cumprimento das Diretrizes, Objetivos, Metas e Indicadores vigentes no referido exercício, pois o processo de planejamento do Sistema Único de Saúde faz-se necessário de forma contínua para o alcance das metas estabelecidas e com isso obter os resultados que se esperam ao final de cada vigência. Os indicadores em sua maioria foram alcançados, entretanto é preciso uma melhor avaliação daqueles que não foram possíveis o alcance das metas para que posteriormente haja intervenção e na próxima vigência obtenha-se melhor resultado.





**Prefeitura Municipal de Sebastião Laranjeiras**  
**SECRETARIA MUNICIPAL DE SAÚDE**

Largo Sete de Abril S/N – Centro Sebastião Laranjeiras - BA. Tel. (77) - 3668.2176  
 sebastiaolaranjeiras.saude@hotmail.com  
**PROGRAMAÇÃO ANUAL DE SAÚDE**

## 11. EXECUÇÃO ORÇAMENTÁRIA E FINANCEIRA

### 11.1 Indicadores financeiros

Indicadores do Ente Federado		Transmissão
Indicador		Única
1.1	Participação da receita de impostos na receita total do Município	1,69 %
1.2	Participação das transferências intergovernamentais na receita total do Município	96,07 %
1.3	Participação % das Transferências para a Saúde (SUS) no total de recursos transferidos para o Município	11,65 %
1.4	Participação % das Transferências da União para a Saúde no total de recursos transferidos para a saúde no Município	87,68 %
1.5	Participação % das Transferências da União para a Saúde (SUS) no total de Transferências da União para o Município	15,14 %
1.6	Participação % da Receita de Impostos e Transferências Constitucionais e Legais na Receita Total do Município	57,44 %
2.1	Despesa total com Saúde, em R\$/hab, sob a responsabilidade do Município, por habitante	R\$ 688,33
2.2	Participação da despesa com pessoal na despesa total com Saúde	58,73 %
2.3	Participação da despesa com medicamentos na despesa total com Saúde	0,04 %
2.4	Participação da desp. com serviços de terceiros - pessoa jurídica na despesa total com Saúde	21,43 %
2.5	Participação da despesa com investimentos na despesa total com Saúde	0,93 %
2.6	Despesas com Instituições Privadas Sem Fins Lucrativos	0,00 %
3.1	Participação das transferências para a Saúde em relação à despesa total do Município com saúde	52,98 %
3.2	Participação da receita própria aplicada em Saúde conforme a LC141/2012	19,70 %

Fonte: Sistema de Informações sobre Orçamentos Públicos em Saúde (SIOPS) Data da consulta: 23/02/2022.







**Prefeitura Municipal de Sebastião Laranjeiras**  
**SECRETARIA MUNICIPAL DE SAÚDE**

Largo Sete de Abril S/N – Centro Sebastião Laranjeiras - BA. Tel. (77) - 3668.2176 sebastiaolaranjeiras.saude@hotmail.com  
**PROGRAMAÇÃO ANUAL DE SAÚDE**

**11.2 Relatório Resumido da Execução Orçamentária (RREO)**

UF: Bahia	MUNICÍPIO: Sebastião Laranjeiras
<b>RELATÓRIO RESUMIDO DA EXECUÇÃO ORÇAMENTÁRIA</b>	
<b>DEMONSTRATIVO DAS RECEITAS E DESPESAS COM AÇÕES E SERVIÇOS PÚBLICOS DE SAÚDE</b>	
<b>ORÇAMENTOS FISCAL E DA SEGURIDADE SOCIAL</b>	
<b>Exercício de 2021</b>	

RECEITAS RESULTANTES DE IMPOSTOS E TRANSFERÊNCIAS CONSTITUCIONAIS E LEGAIS	PREVISÃO INICIAL	PREVISÃO ATUALIZADA (a)	RECEITAS REALIZADAS	
			Até o Bimestre (b)	% (b/a) x 100
RECEITA DE IMPOSTOS (I)	1.556.451,25	1.556.451,25	622.025,51	39,96
Receita Resultante do Imposto Predial e Territorial Urbano - IPTU	107.038,55	107.038,55	36.112,65	33,74
IPTU	100.000,00	100.000,00	28.884,28	28,88
Multas, Juros de Mora, Dívida Ativa e Outros Encargos do IPTU	7.038,55	7.038,55	7.228,37	102,70
Receita Resultante do Imposto sobre Serviços de Qualquer Natureza - ITBI	52.074,45	52.074,45	12.065,26	23,17
ITBI	45.035,90	45.035,90	12.065,26	26,79
Multas, Juros de Mora, Dívida Ativa e Outros Encargos do ITBI	7.038,55	7.038,55	0,00	0,00
Receita Resultante do Imposto sobre Serviços de Qualquer Natureza - ISS	811.538,25	811.538,25	337.720,83	41,61
ISS	804.499,70	804.499,70	337.720,83	41,98
Multas, Juros de Mora, Dívida Ativa e Outros Encargos do ISS	7.038,55	7.038,55	0,00	0,00
Receita Resultante do Imposto sobre a Renda e Proventos de Qualquer Natureza Retido na Fonte - IRRF	585.800,00	585.800,00	236.126,77	40,31





**Prefeitura Municipal de Sebastião Laranjeiras**  
**SECRETARIA MUNICIPAL DE SAÚDE**

Largo Sete de Abril S/N – Centro Sebastião Laranjeiras - BA. Tel. (77) - 3668.2176 sebastiaolaranjeiras.saude@hotmail.com

**PROGRAMAÇÃO ANUAL DE SAÚDE**

RECEITA DE TRANSFERÊNCIAS CONSTITUCIONAIS E LEGAIS (II)	16.202.767,74	16.202.767,74	20.533.216,26	126,73
Cota-Parte FPM	12.825.186,12	12.825.186,12	15.726.673,47	122,62
Cota-Parte ITR	304.515,44	304.515,44	42.208,86	13,86
Cota-Parte do IPVA	39.276,52	39.276,52	188.290,30	479,40
Cota-Parte do ICMS	2.937.117,73	2.937.117,73	4.575.543,63	155,78
Cota-Parte do IPI - Exportação	74.694,57	74.694,57	500,00	0,67
Compensações Financeiras Provenientes de Impostos e Transferências Constitucionais	21.977,36	21.977,36	0,00	0,00
Desoneração ICMS (LC 87/96)	21.977,36	21.977,36	0,00	0,00
Outras	0,00	0,00	0,00	0,00
<b>TOTAL DAS RECEITAS RESULTANTES DE IMPOSTOS E TRANSFERÊNCIAS CONSTITUCIONAIS E LEGAIS - (III) = (I) + (II)</b>	<b>17.759.218,99</b>	<b>17.759.218,99</b>	<b>21.155.241,77</b>	<b>119,12</b>

DESPESAS COM AÇÕES E SERVIÇOS PÚBLICOS DE SAÚDE (ASPS) - POR SUBFUNÇÃO E CATEGORIA ECONÔMICA	DOTAÇÃO INICIAL	DOTAÇÃO ATUALIZADA (c)	DESPESAS EMPENHADAS		DESPESAS LIQUIDADAS		DESPESAS PAGAS		Inscritas em Restos a Pagar Não Processados (g)
			Até o bimestre (d)	% (d/c) x 100	Até o bimestre (e)	% (e/c) x 100	Até o bimestre (f)	% (f/c) x 100	
ATENÇÃO BÁSICA (IV)	395.500,00	276.246,24	36.659,00	13,27	36.659,00	13,27	36.659,00	13,27	0,00
Despesas Correntes	273.000,00	145.746,24	0,00	0,00	0,00	0,00	0,00	0,00	0,00
Despesas de Capital	122.500,00	130.500,00	36.659,00	28,09	36.659,00	28,09	36.659,00	28,09	0,00
ASSISTÊNCIA HOSPITALAR E AMBULATORIAL (V)	3.604.039,53	4.946.964,53	4.197.497,10	84,85	4.127.797,89	83,44	4.093.048,31	82,74	69.699,21
Despesas Correntes	3.494.411,53	4.898.236,53	4.168.958,54	85,11	4.099.259,33	83,69	4.064.509,75	82,98	69.699,21
Despesas de Capital	109.628,00	48.728,00	28.538,56	58,57	28.538,56	58,57	28.538,56	58,57	0,00
SUPORTE PROFILÁTICO E	10.500,00	8.000,00	4.339,72	54,25	4.339,72	54,25	4.339,72	54,25	0,00





**Prefeitura Municipal de Sebastião Laranjeiras**  
**SECRETARIA MUNICIPAL DE SAÚDE**

Largo Sete de Abril S/N – Centro Sebastião Laranjeiras - BA. Tel. (77) - 3668.2176 sebastiaolaranjeiras.saude@hotmail.com

**PROGRAMAÇÃO ANUAL DE SAÚDE**

TERAPÊUTICO (VI)									
Despesas Correntes	9.000,00	8.000,00	4.339,72	54,25	4.339,72	54,25	4.339,72	54,25	0,00
Despesas de Capital	1.500,00	0,00	0,00	0,00	0,00	0,00	0,00	0,00	0,00
VIGILÂNCIA SANITÁRIA (VII)	0,00	0,00	0,00	0,00	0,00	0,00	0,00	0,00	0,00
Despesas Correntes	0,00	0,00	0,00	0,00	0,00	0,00	0,00	0,00	0,00
Despesas de Capital	0,00	0,00	0,00	0,00	0,00	0,00	0,00	0,00	0,00
VIGILÂNCIA EPIDEMIOLÓGICA (VIII)	0,00	0,00	0,00	0,00	0,00	0,00	0,00	0,00	0,00
Despesas Correntes	0,00	0,00	0,00	0,00	0,00	0,00	0,00	0,00	0,00
Despesas de Capital	0,00	0,00	0,00	0,00	0,00	0,00	0,00	0,00	0,00
ALIMENTAÇÃO E NUTRIÇÃO (IX)	0,00	0,00	0,00	0,00	0,00	0,00	0,00	0,00	0,00
Despesas Correntes	0,00	0,00	0,00	0,00	0,00	0,00	0,00	0,00	0,00
Despesas de Capital	0,00	0,00	0,00	0,00	0,00	0,00	0,00	0,00	0,00
OUTRAS SUBFUNÇÕES (X)	10.500,00	10.500,00	0,00	0,00	0,00	0,00	0,00	0,00	0,00
Despesas Correntes	9.000,00	9.000,00	0,00	0,00	0,00	0,00	0,00	0,00	0,00
Despesas de Capital	1.500,00	1.500,00	0,00	0,00	0,00	0,00	0,00	0,00	0,00
<b>TOTAL (XI) = (IV + V + VI + VII + VIII + IX + X)</b>	<b>4.020.539,53</b>	<b>5.241.710,77</b>	<b>4.238.495,82</b>	<b>80,86</b>	<b>4.168.796,61</b>	<b>79,53</b>	<b>4.134.047,03</b>	<b>78,87</b>	<b>69.699,21</b>

<b>APURAÇÃO DO CUMPRIMENTO DO LIMITE MÍNIMO PARA APLICAÇÃO EM ASPS</b>	<b>DESPESAS EMPENHADAS (d)</b>	<b>DESPESAS LIQUIDADAS (e)</b>	<b>DESPESAS PAGAS (f)</b>
Total das Despesas com ASPS (XII) = (XI)	4.238.495,82	4.168.796,61	4.134.047,03
(-) Restos a Pagar Inscritos Indevidamente no Exercício sem Disponibilidade Financeira (XIII)	69.699,21	N/A	N/A
(-) Despesas Custeadas com Recursos Vinculados à Parcela do Percentual Mínimo que não foi Aplicada em ASPS em Exercícios Anteriores (XIV)	0,00	0,00	0,00





**Prefeitura Municipal de Sebastião Laranjeiras**  
**SECRETARIA MUNICIPAL DE SAÚDE**

Largo Sete de Abril S/N – Centro Sebastião Laranjeiras - BA. Tel. (77) - 3668.2176 sebastiaolaranjeiras.saude@hotmail.com

**PROGRAMAÇÃO ANUAL DE SAÚDE**

(-) Despesas Custeadas com Disponibilidade de Caixa Vinculada aos Restos a Pagar Cancelados (XV)	0,00	0,00	0,00
(=) VALOR APLICADO EM ASPS (XVI) = (XII - XIII - XIV - XV)	4.168.796,61	4.168.796,61	4.134.047,03
Despesa Mínima a ser Aplicada em ASPS (XVII) = (III) x 15% (LC 141/2012)			3.173.286,26
Despesa Mínima a ser Aplicada em ASPS (XVII) = (III) x % (Lei Orgânica Municipal)			N/A
Diferença entre o Valor Aplicado e a Despesa Mínima a ser Aplicada (XVIII) = (XVI (d ou e) - XVII)	995.510,35	995.510,35	960.760,77
Limite não Cumprido (XIX) = (XVIII) (Quando valor for inferior a zero)	0,00	0,00	0,00
<b>PERCENTUAL DA RECEITA DE IMPOSTOS E TRANSFERÊNCIAS CONSTITUCIONAIS E LEGAIS APLICADO EM ASPS (XVI / III)*100 (mínimo de 15% conforme LC nº 141/2012 ou % da Lei Orgânica Municipal)</b>	<b>19,70</b>	<b>19,70</b>	<b>19,54</b>

CONTROLE DO VALOR REFERENTE AO PERCENTUAL MÍNIMO NÃO CUMPRIDO EM EXERCÍCIOS ANTERIORES PARA FINS DE APLICAÇÃO DOS RECURSOS VINCULADOS CONFORME ARTIGOS 25 E 26 DA LC 141/2012	Saldo Inicial (no exercício atual) (h)	Despesas Custeadas no Exercício de Referência			Saldo Final (não aplicado) (l) = (h - (i ou j))
		Empenhadas (i)	Liquidadas (j)	Pagas (k)	
Diferença de limite não cumprido em 2020	0,00	0,00	0,00	0,00	0,00
Diferença de limite não cumprido em 2019	0,00	0,00	0,00	0,00	0,00
Diferença de limite não cumprido em 2018	0,00	0,00	0,00	0,00	0,00
Diferença de limite não cumprido em exercícios anteriores	0,00	0,00	0,00	0,00	0,00
<b>TOTAL DA DIFERENÇA DE LIMITE NÃO CUMPRIDO EM EXERCÍCIOS ANTERIORES (XX)</b>	<b>0,00</b>	<b>0,00</b>	<b>0,00</b>	<b>0,00</b>	<b>0,00</b>





**Prefeitura Municipal de Sebastião Laranjeiras**  
**SECRETARIA MUNICIPAL DE SAÚDE**

Largo Sete de Abril S/N – Centro Sebastião Laranjeiras - BA. Tel. (77) - 3668.2176 sebastiaolaranjeiras.saude@hotmail.com

**PROGRAMAÇÃO ANUAL DE SAÚDE**

EXERCÍCIO DO EMPENHO <sup>2</sup>	Valor Mínimo para aplicação em ASPS (m)	Valor aplicado em ASPS no exercício (n)	Valor aplicado além do limite mínimo (o) = (n - m), se < 0, então (o) = 0	Total inscrito em RP no exercício (p)	RPNP Inscritos Indevidamente no Exercício sem Disponibilidade Financeira q = (XIII d)	Valor inscrito em RP considerado no Limite (r) = (p - (o + q)) se < 0, então (r) = (0)	Total de RP pagos (s)	Total de RP a pagar (t)	Total de RP cancelados ou prescritos (u)	Diferença entre o valor aplicado além do limite e o total de RP cancelados (v) = ((o + q) - u))
Empenhos de 2021	3.173.286,26	4.168.796,61	995.510,35	104.448,79	69.699,21	0,00	0,00	104.448,79	0,00	1.065.209,56
Empenhos de 2020	2.636.042,24	4.642.157,07	2.006.114,83	0,00	0,00	0,00	0,00	0,00	0,00	2.006.114,83
Empenhos de 2019	2.690.181,61	4.386.261,05	1.696.079,44	0,00	47.041,92	0,00	0,00	0,00	0,00	1.743.121,36
Empenhos de 2018	2.518.211,07	3.888.136,66	1.369.925,59	0,00	20.723,00	0,00	0,00	0,00	0,00	1.390.648,59
Empenhos de 2017	2.334.789,03	3.490.499,45	1.155.710,42	0,00	45.923,02	0,00	0,00	0,00	0,00	1.201.633,44
Empenhos de 2016	2.306.412,30	3.064.203,27	757.790,97	0,00	0,00	0,00	0,00	0,00	0,00	757.790,97
Empenhos de 2015	2.066.766,96	3.193.759,78	1.126.992,82	0,00	0,00	0,00	0,00	0,00	0,00	1.126.992,82
Empenhos de 2014	1.631.037,78	3.016.253,07	1.385.215,29	0,00	2.593,52	0,00	0,00	0,00	0,00	1.387.808,81
Empenhos de 2013	1.904.130,78	3.086.576,37	1.182.445,59	0,00	0,00	0,00	0,00	0,00	0,00	1.182.445,59





**Prefeitura Municipal de Sebastião Laranjeiras**  
**SECRETARIA MUNICIPAL DE SAÚDE**

Largo Sete de Abril S/N – Centro Sebastião Laranjeiras - BA. Tel. (77) - 3668.2176 sebastiaolaranjeiras.saude@hotmail.com  
**PROGRAMAÇÃO ANUAL DE SAÚDE**

<b>TOTAL DOS RESTOS A PAGAR CANCELADOS OU PRESCRITOS ATÉ O FINAL DO EXERCÍCIO ATUAL QUE AFETARAM O CUMPRIMENTO DO LIMITE (XXI) (soma dos saldos negativos da coluna "r")</b>	<b>0,00</b>
<b>TOTAL DOS RESTOS A PAGAR CANCELADOS OU PRESCRITOS ATÉ O FINAL DO EXERCÍCIO ANTERIOR QUE AFETARAM O CUMPRIMENTO DO LIMITE (XXII) (valor informado no demonstrativo do exercício anterior)</b>	<b>0,00</b>
<b>TOTAL DOS RESTOS A PAGAR CANCELADOS OU PRESCRITOS NO EXERCÍCIO ATUAL QUE AFETARAM O CUMPRIMENTO DO LIMITE (XXIII) = (XXI - XVII) (Artigo 24 § 1º e 2º da LC 141/2012)</b>	<b>0,00</b>

<b>CONTROLE DE RESTOS A PAGAR CANCELADOS OU PRESCRITOS CONSIDERADOS PARA FINS DE APLICAÇÃO DA DISPONIBILIDADE DE CAIXA CONFORME ARTIGO 24§ 1º e 2º DA LC 141/2012</b>	<b>Saldo Inicial (w)</b>	<b>Despesas Custeadas no Exercício de Referência</b>			<b>Saldo Final (não aplicado)<sup>1</sup> (aa) = (w - (x ou y))</b>
		<b>Empenhadas (x)</b>	<b>Liquidadas (y)</b>	<b>Pagas (z)</b>	
Restos a pagar cancelados ou prescritos em 2021 a ser compensados (XXIV)	0,00	0,00	0,00	0,00	0,00
Restos a pagar cancelados ou prescritos em 2020 a ser compensados (XXV)	0,00	0,00	0,00	0,00	0,00
Restos a pagar cancelados ou prescritos em 2020 a ser compensados (XXIV)	0,00	0,00	0,00	0,00	0,00
Restos a pagar cancelados ou prescritos em 2019 a ser compensados (XXVI)	0,00	0,00	0,00	0,00	0,00
Restos a pagar cancelados ou prescritos em 2019 a ser compensados (XXV)	0,00	0,00	0,00	0,00	0,00





**Prefeitura Municipal de Sebastião Laranjeiras**  
**SECRETARIA MUNICIPAL DE SAÚDE**

Largo Sete de Abril S/N – Centro Sebastião Laranjeiras - BA. Tel. (77) - 3668.2176 sebastiaolaranjeiras.saude@hotmail.com

**PROGRAMAÇÃO ANUAL DE SAÚDE**

RECEITAS ADICIONAIS PARA O FINANCIAMENTO DA SAÚDE NÃO COMPUTADAS NO CÁLCULO DO MÍNIMO	PREVISÃO INICIAL	PREVISÃO ATUALIZADA (a)	RECEITAS REALIZADAS	
			Até o Bimestre (b)	% (b/a) x 100
RECEITAS DE TRANSFERÊNCIAS PARA A SAÚDE (XXIX)	5.428.388,47	5.428.388,47	4.169.913,93	76,82
Provenientes da União	5.145.708,47	5.145.708,47	3.656.140,85	71,05
Provenientes dos Estados	282.680,00	282.680,00	513.773,08	181,75
Provenientes de Outros Municípios	0,00	0,00	0,00	0,00
RECEITA DE OPERAÇÕES DE CRÉDITO INTERNAS E EXTERNAS VINCULADAS A SAÚDE (XXX)	55.500,00	55.500,00	0,00	0,00
OUTRAS RECEITAS (XXXI)	0,00	0,00	0,00	0,00
<b>TOTAL RECEITAS ADICIONAIS PARA FINANCIAMENTO DA SAÚDE (XXXII) = (XXIX + XXX + XXXI)</b>	<b>5.483.888,47</b>	<b>5.483.888,47</b>	<b>4.169.913,93</b>	<b>76,04</b>

DESPESAS COM SAÚDE POR SUBFUNÇÕES E CATEGORIA ECONÔMICA NÃO COMPUTADAS NO CÁLCULO DO MÍNIMO	DOTAÇÃO INICIAL	DOTAÇÃO ATUALIZADA (c)	DESPESAS EMPENHADAS		DESPESAS LIQUIDADAS		DESPESAS PAGAS		Inscritas em Restos a Pagar não Processados (g)
			Até o bimestre (d)	% (d/c) x 100	Até o bimestre (e)	% (e/c) x 100	Até o bimestre (f)	% (f/c) x 100	
ATENÇÃO BÁSICA (XXXIII)	651.555,00	523.955,00	2.820,00	0,54	2.820,00	0,54	2.820,00	0,54	0,00
Despesas Correntes	246.555,00	173.955,00	0,00	0,00	0,00	0,00	0,00	0,00	0,00
Despesas de Capital	405.000,00	350.000,00	2.820,00	0,81	2.820,00	0,81	2.820,00	0,81	0,00
ASSISTÊNCIA HOSPITALAR E AMBULATORIAL (XXXIV)	4.830.312,39	4.887.644,11	3.307.228,00	67,67	3.268.424,25	66,87	3.228.744,67	66,06	38.803,75
Despesas Correntes	4.295.902,39	4.576.234,11	3.307.228,00	72,27	3.268.424,25	71,42	3.228.744,67	70,55	38.803,75
Despesas de Capital	534.410,00	311.410,00	0,00	0,00	0,00	0,00	0,00	0,00	0,00
SUORTE PROFILÁTICO E	68.500,00	67.750,00	34.860,74	51,45	34.860,74	51,45	34.860,74	51,45	0,00





**Prefeitura Municipal de Sebastião Laranjeiras**  
**SECRETARIA MUNICIPAL DE SAÚDE**

Largo Sete de Abril S/N – Centro Sebastião Laranjeiras - BA. Tel. (77) - 3668.2176 sebastiaolaranjeiras.saude@hotmail.com

**PROGRAMAÇÃO ANUAL DE SAÚDE**

TERAPÊUTICO (XXXV)									
Despesas Correntes	63.000,00	61.100,00	29.711,74	48,63	29.711,74	48,63	29.711,74	48,63	0,00
Despesas de Capital	5.500,00	6.650,00	5.149,00	77,43	5.149,00	77,43	5.149,00	77,43	0,00
VIGILÂNCIA SANITÁRIA (XXXVI)	93.800,00	148.750,00	132.696,22	89,21	132.589,87	89,14	132.589,87	89,14	106,35
Despesas Correntes	89.800,00	148.750,00	132.696,22	89,21	132.589,87	89,14	132.589,87	89,14	106,35
Despesas de Capital	4.000,00	0,00	0,00	0,00	0,00	0,00	0,00	0,00	0,00
VIGILÂNCIA EPIDEMIOLÓGICA (XXXVII)	196.900,00	198.400,00	154.306,93	77,78	154.306,93	77,78	154.306,93	77,78	0,00
Despesas Correntes	196.900,00	198.400,00	154.306,93	77,78	154.306,93	77,78	154.306,93	77,78	0,00
Despesas de Capital	0,00	0,00	0,00	0,00	0,00	0,00	0,00	0,00	0,00
ALIMENTAÇÃO E NUTRIÇÃO (XXXVIII)	0,00	0,00	0,00	0,00	0,00	0,00	0,00	0,00	0,00
Despesas Correntes	0,00	0,00	0,00	0,00	0,00	0,00	0,00	0,00	0,00
Despesas de Capital	0,00	0,00	0,00	0,00	0,00	0,00	0,00	0,00	0,00
OUTRAS SUBFUNÇÕES (XXXIX)	0,00	0,00	0,00	0,00	0,00	0,00	0,00	0,00	0,00
Despesas Correntes	0,00	0,00	0,00	0,00	0,00	0,00	0,00	0,00	0,00
Despesas de Capital	0,00	0,00	0,00	0,00	0,00	0,00	0,00	0,00	0,00
<b>TOTAL DAS DESPESAS NÃO COMPUTADAS NO CÁLCULO DO MÍNIMO (XL) = (XXXIII + XXXIV + XXXV + XXXVI + XXXVII + XXXVIII+ XXXIX)</b>	<b>5.841.067,39</b>	<b>5.826.499,11</b>	<b>3.631.911,89</b>	<b>62,33</b>	<b>3.593.001,79</b>	<b>61,67</b>	<b>3.553.322,21</b>	<b>60,99</b>	<b>38.910,10</b>







**Prefeitura Municipal de Sebastião Laranjeiras**  
**SECRETARIA MUNICIPAL DE SAÚDE**

Largo Sete de Abril S/N – Centro Sebastião Laranjeiras - BA. Tel. (77) - 3668.2176 sebastiaolaranjeiras.saude@hotmail.com

**PROGRAMAÇÃO ANUAL DE SAÚDE**

DESPESAS TOTAIS COM SAÚDE EXECUTADAS COM RECURSOS PRÓPRIOS E COM RECURSOS TRANSFERIDOS DE OUTROS ENTES	DOTAÇÃO INICIAL	DOTAÇÃO ATUALIZADA (c)	DESPESAS EMPENHADAS		DESPESAS LIQUIDADAS		DESPESAS PAGAS		Inscritas em Restos a Pagar não Processados (g)
			Até o bimestre (d)	% (d/c) x 100	Até o bimestre (e)	% (e/c) x 100	Até o bimestre (f)	% (f/c) x 100	
ATENÇÃO BÁSICA(XLI) = (IV + XXXIII)	1.047.055,00	800.201,24	39.479,00	4,93	39.479,00	4,93	39.479,00	4,93	0,00
ASSISTÊNCIA HOSPITALAR E AMBULATORIAL (XLII) = (V + XXXIV)	8.434.351,92	9.834.608,64	7.504.725,10	76,31	7.396.222,14	75,21	7.321.792,98	74,45	108.502,96
SUORTE PROFILÁTICO E TERAPÊUTICO (XLIII) = (VI + XXXV)	79.000,00	75.750,00	39.200,46	51,75	39.200,46	51,75	39.200,46	51,75	0,00
VIGILÂNCIA SANITÁRIA (XLIV) = (VII + XXXVI)	93.800,00	148.750,00	132.696,22	89,21	132.589,87	89,14	132.589,87	89,14	106,35
VIGILÂNCIA EPIDEMIOLÓGICA (XLV) = (VIII + XXXVII)	196.900,00	198.400,00	154.306,93	77,78	154.306,93	77,78	154.306,93	77,78	0,00
ALIMENTAÇÃO E NUTRIÇÃO (XLVI) = (IX + XXXVIII)	0,00	0,00	0,00	0,00	0,00	0,00	0,00	0,00	0,00
OUTRAS SUBFUNÇÕES (XLVII) = (X + XXXIX)	10.500,00	10.500,00	0,00	0,00	0,00	0,00	0,00	0,00	0,00
TOTAL DAS DESPESAS COM SAÚDE (XLVIII) = (XI + XL)	9.861.606,92	11.068.209,88	7.870.407,71	71,11	7.761.798,40	70,13	7.687.369,24	69,45	108.609,31
(-) Despesas da Fonte: Transferências da União - inciso I do art. 5º da Lei Complementar 173/2020	5.434.512,39	5.419.944,11	3.631.911,89	67,01	3.593.001,79	66,29	3.553.322,21	65,56	38.910,10
<b>TOTAL DAS DESPESAS EXECUTADAS COM RECURSOS PRÓPRIOS (XLIX)</b>	<b>4.427.094,53</b>	<b>5.648.265,77</b>	<b>4.238.495,82</b>	<b>75,04</b>	<b>4.168.796,61</b>	<b>73,81</b>	<b>4.134.047,03</b>	<b>73,19</b>	<b>69.699,21</b>





**Prefeitura Municipal de Sebastião Laranjeiras**  
**SECRETARIA MUNICIPAL DE SAÚDE**

Largo Sete de Abril S/N – Centro Sebastião Laranjeiras - BA. Tel. (77) - 3668.2176 sebastiaolaranjeiras.saude@hotmail.com  
**PROGRAMAÇÃO ANUAL DE SAÚDE**

FONTE: SIOPS, Bahia 23/02/22

1 - Nos cinco primeiros bimestres do exercício, o acompanhamento será feito com base na despesa liquidada. No último bimestre do exercício, o valor deverá corresponder ao total da despesa empenhada.

2 - Até o exercício de 2018, o controle da execução dos restos a pagar considerava apenas os valores dos restos a pagar não processados (regra antiga). A partir do exercício de 2019, o controle da execução dos restos a pagar considera os restos a pagar processados e não processados (regra nova).

3 - Essas despesas são consideradas executadas pelo ente transferidor.

### 11.3 Manutenção das Ações e Serviços Públicos de Saúde (Custeio)

GRUPO	VALOR TOTAL	VALOR DESCONTO	VALOR LÍQUIDO
ASSISTÊNCIA FARMACÊUTICA	R\$ 75.930,16	R\$ 0,00	R\$ 75.930,16
ATENÇÃO DE MÉDIA E ALTA COMPLEXIDADE AMBULATORIAL E HOSPITALAR	R\$ 639.088,20	R\$ 6.240,00	R\$ 632.848,20
ATENÇÃO PRIMÁRIA	R\$ 2.903.698,04	R\$ 0,00	R\$ 2.903.698,04
GESTÃO DO SUS	R\$ 22.185,80	R\$ 0,00	R\$ 22.185,80
VIGILÂNCIA EM SAÚDE	R\$ 146.028,11	R\$ 0,00	R\$ 146.028,11
CORONAVÍRUS (COVID-19)	R\$ 0,00	R\$ 0,00	R\$ 0,00
<b>TOTAL GERAL</b>	<b>R\$ 3.786.930,31</b>	<b>R\$ 6.240,00</b>	<b>R\$ 3.780.690,31</b>

FONTE: Fundo Nacional de Saúde (FNS)

#### 11.3.1 Assistência Farmacêutica

AÇÃO	AÇÃO DETALHADA	VALOR TOTAL	VALOR DESCONTO	VALOR LÍQUIDO
PROMOÇÃO DA ASSISTÊNCIA FARMACÊUTICA E INSUMOS ESTRATÉGICOS NA ATENÇÃO PRIMÁRIA EM SAÚDE	PROMOÇÃO DA ASSISTÊNCIA FARMACÊUTICA E INSUMOS ESTRATÉGICOS NA ATENÇÃO BÁSICA EM SAÚDE	68.032,32	0,00	68.032,32
PROMOÇÃO DA ASSISTÊNCIA FARMACÊUTICA E INSUMOS	CV19 - CORONAVIRUS (COVID-19) - SCTIE	905,92	0,00	905,92





**Prefeitura Municipal de Sebastião Laranjeiras**  
**SECRETARIA MUNICIPAL DE SAÚDE**

Largo Sete de Abril S/N – Centro Sebastião Laranjeiras - BA. Tel. (77) - 3668.2176 sebastiaolaranjeiras.saude@hotmail.com

**PROGRAMAÇÃO ANUAL DE SAÚDE**

ESTRATÉGICOS NA ATENÇÃO PRIMÁRIA EM SAÚDE				
ORGANIZAÇÃO DOS SERVIÇOS DE ASSISTÊNCIA FARMACÊUTICA NO SUS	ORGANIZAÇÃO DOS SERVIÇOS DE ASSISTÊNCIA FARMACÊUTICA NO SUS	24.000,00	0,00	24.000,00
<b>TOTAL</b>		<b>92.938,24</b>	<b>0,00</b>	<b>92.938,24</b>

FONTE: Fundo Nacional de Saúde (FNS)

**11.3.2 Atenção de Média e Alta Complexidade Ambulatorial e Hospitalar**

<b>AÇÃO</b>	<b>AÇÃO DETALHADA</b>	<b>VALOR TOTAL</b>	<b>VALOR DESCONTO</b>	<b>VALOR LÍQUIDO</b>
ATENÇÃO À SAÚDE DA POPULAÇÃO PARA PROCEDIMENTOS NO MAC	ATENÇÃO À SAÚDE DA POPULAÇÃO PARA PROCEDIMENTOS NO MAC	454.588,20	6.240,00	448.348,20
ENFRENTAMENTO DA EMERGÊNCIA DE SAÚDE - NACIONAL (CRÉDITO EXTRAORDINÁRIO)	COVID-19 - MEDIDA PROVISÓRIA N. 1.062 DE 09/08/21 - SAES	27.000,00	0,00	27.000,00
ATENÇÃO À SAÚDE DA POPULAÇÃO PARA PROCEDIMENTOS NO MAC	SAMU 192	157.500,00	0,00	157.500,00
<b>TOTAL</b>		<b>639.088,20</b>	<b>6.240,00</b>	<b>632.848,20</b>

FONTE: Fundo Nacional de Saúde (FNS)

**11.3.3 Atenção Primária**

<b>AÇÃO</b>	<b>AÇÃO DETALHADA</b>	<b>VALOR TOTAL</b>	<b>VALOR DESCONTO</b>	<b>VALOR LÍQUIDO</b>
PISO DA ATENÇÃO PRIMÁRIA EM SAÚDE	AGENTE COMUNITÁRIO DE SAÚDE	457.250,00	0,00	457.250,00
INCREMENTO TEMPORÁRIO AO CUSTEIO DOS SERVIÇOS DE ATENÇÃO PRIMÁRIA EM	INCREMENTO TEMPORÁRIO AO CUSTEIO DOS SERVIÇOS DE	1.000.000,00	0,00	1.000.000,00





**Prefeitura Municipal de Sebastião Laranjeiras**  
**SECRETARIA MUNICIPAL DE SAÚDE**

Largo Sete de Abril S/N – Centro Sebastião Laranjeiras - BA. Tel. (77) - 3668.2176 [sebastiaolaranjeiras.saude@hotmail.com](mailto:sebastiaolaranjeiras.saude@hotmail.com)

**PROGRAMAÇÃO ANUAL DE SAÚDE**

SAÚDE PARA CUMPRIMENTO DAS METAS - NACIONAL	ATENÇÃO BÁSICA EM SAÚDE			
PISO DA ATENÇÃO PRIMÁRIA EM SAÚDE	INCENTIVO FINANCEIRO DA APS - CAPITAÇÃO PONDERADA	926.041,93	0,00	926.041,93
IMPLEMENTAÇÃO DE POLÍTICAS DE ATENÇÃO À SAÚDE	IMPLEMENTAÇÃO DE POLÍTICAS DE ATENÇÃO A SAÚDE DO ADOLESCENTE E JOVEM	1.000,00	0,00	1.000,00
PISO DA ATENÇÃO PRIMÁRIA EM SAÚDE	INCENTIVO PARA AÇÕES ESTRATÉGICAS	141.860,90	0,00	141.860,90
PISO DA ATENÇÃO PRIMÁRIA EM SAÚDE	PROGRAMA DE INFORMATIZAÇÃO DA APS	100.000,00	0,00	100.000,00
PISO DA ATENÇÃO PRIMÁRIA EM SAÚDE	CORONAVIRUS (COVID-19) - SAPS	84.045,21	0,00	84.045,21
PISO DA ATENÇÃO PRIMÁRIA EM SAÚDE	INCENTIVO FINANCEIRO DA APS - DESEMPENHO	193.500,00	0,00	193.500,00
<b>TOTAL</b>		<b>2.903.698,04</b>	<b>0,00</b>	<b>2.903.698,04</b>

FONTE: Fundo Nacional de Saúde (FNS)

#### 11.3.4 Gestão do SUS

AÇÃO	AÇÃO DETALHADA	VALOR TOTAL	VALOR DESCONTO	VALOR LÍQUIDO
IMPLEMENTAÇÃO DA SEGURANÇA ALIMENTAR E NUTRICIONAL NA SAÚDE	IMPLEMENTAÇÃO DA SEGURANÇA ALIMENTAR E NUTRICIONAL NA SAÚDE	22.185,80	0,00	22.185,80
<b>TOTAL</b>		<b>22.185,80</b>	<b>0,00</b>	<b>22.185,80</b>

FONTE: Fundo Nacional de Saúde (FNS)





**Prefeitura Municipal de Sebastião Laranjeiras**  
**SECRETARIA MUNICIPAL DE SAÚDE**

Largo Sete de Abril S/N – Centro Sebastião Laranjeiras - BA. Tel. (77) - 3668.2176 sebastiaolaranjeiras.saude@hotmail.com

**PROGRAMAÇÃO ANUAL DE SAÚDE**

**11.3.5 Vigilância em Saúde**

<b>AÇÃO</b>	<b>AÇÃO DETALHADA</b>	<b>VALOR TOTAL</b>	<b>VALOR DESCONTO</b>	<b>VALOR LÍQUIDO</b>
INCENTIVO FINANCEIRO AOS ESTADOS, DISTRITO FEDERAL E MUNICÍPIOS PARA A VIGILÂNCIA EM SAÚDE	INCENTIVO FINANCEIRO AOS ESTADOS, DISTRITO FEDERAL E MUNICÍPIOS PARA A VIGILÂNCIA EM SAÚDE - DESPESAS DIVERSAS	54.028,11	0,00	54.028,11
INCENTIVO FINANCEIRO AOS ESTADOS, DISTRITO FEDERAL E MUNICÍPIOS PARA EXECUÇÃO DE AÇÕES DE VIGILÂNCIA SANITÁRIA	INCENTIVO FINANCEIRO AOS ESTADOS, DISTRITO FEDERAL E MUNICÍPIOS EXECUÇÃO AÇÕES VIGILÂNCIA SANITÁRIA	12.000,00	0,00	12.000,00
INCENTIVO FINANCEIRO AOS ESTADOS, DISTRITO FEDERAL E MUNICÍPIOS PARA A VIGILÂNCIA EM SAÚDE	ASSISTÊNCIA FINANCEIRA COMPLEMENTAR AOS ESTADOS, DISTRITO FEDERAL E MUNICÍPIOS PARA AGENTES DE COMBATE ÀS ENDEMIAS	80.000,00	0,00	80.000,00
<b>TOTAL</b>		<b>146.028,11</b>	<b>0,00</b>	<b>146.028,11</b>

FONTE: Fundo Nacional de Saúde (FNS)

**11.3.6 Recursos Transferidos para Combate À Pandemia (Covid-19)**

**11.3.6.1 Covid-19 Repasse União**

<b>AÇÃO</b>	<b>AÇÃO DETALHADA</b>	<b>VALOR TOTAL</b>	<b>VALOR DESCONTO</b>	<b>VALOR LÍQUIDO</b>
PISO DA ATENÇÃO PRIMÁRIA EM SAÚDE	CORONAVIRUS (COVID-19) - SAPS	84.045,21	0,00	84.045,21
PROMOÇÃO DA ASSISTÊNCIA FARMACÊUTICA E INSUMOS ESTRATÉGICOS NA ATENÇÃO PRIMÁRIA	CV19 - CORONAVIRUS (COVID-19) - SCTIE	905,92	0,00	905,92





**Prefeitura Municipal de Sebastião Laranjeiras**  
**SECRETARIA MUNICIPAL DE SAÚDE**

Largo Sete de Abril S/N – Centro Sebastião Laranjeiras - BA. Tel. (77) - 3668.2176 [sebastiaolaranjeiras.saude@hotmail.com](mailto:sebastiaolaranjeiras.saude@hotmail.com)

**PROGRAMAÇÃO ANUAL DE SAÚDE**

EM SAÚDE				
ENFRENTAMENTO DA EMERGÊNCIA DE SAÚDE - NACIONAL (CRÉDITO EXTRAORDINÁRIO)	COVID-19 - MEDIDA PROVISÓRIA N. 1.062 DE 09/08/21 - SAES	27.000,00	0,00	27.000,00
<b>TOTAL</b>		<b>111.951,13</b>	<b>0,00</b>	<b>111.951,13</b>

FONTE: Fundo Nacional de Saúde (FNS)

11.3.6.2 Covid-19 Repasse Estadual

**Quadro demonstrativo da transferência de recursos advindos do estado para a aplicação no enfrentamento da situação de emergência de saúde pública de importância nacional - Coronavírus (COVID-19)**

Descrição do recurso	SALDO DO RECURSO DO EXERCÍCIO ANTERIOR (31/12/2020)	RECURSOS DIRECIONADOS NO EXERCÍCIO ATUAL ATÉ O BIMESTRE	SALDO TOTAL
Recursos de transferências do estado para enfrentamento da situação de emergência de saúde pública de importância - nacional - Coronavírus (COVID-19)	0,00	0,00	0,00
<b>Total</b>	<b>0,00</b>	<b>0,00</b>	<b>0,00</b>

FONTE: Sistema de Informações sobre Orçamentos Públicos em Saúde (SIOPS)

11.3.6.3 Covid-19 Recursos Próprios

**Quadro demonstrativo da aplicação de recursos próprios no enfrentamento da situação de emergência de saúde pública de importância nacional - Coronavírus (COVID-19)**





**Prefeitura Municipal de Sebastião Laranjeiras**  
**SECRETARIA MUNICIPAL DE SAÚDE**

Largo Sete de Abril S/N – Centro Sebastião Laranjeiras - BA. Tel. (77) - 3668.2176 sebastiaolaranjeiras.saude@hotmail.com

**PROGRAMAÇÃO ANUAL DE SAÚDE**

Descrição do recurso	SALDO DO RECURSO DO EXERCÍCIO ANTERIOR (31/12/2020)	RECURSOS DIRECIONADOS NO EXERCÍCIO ATUAL ATÉ O BIMESTRE	SALDO TOTAL
Recursos próprios a serem aplicados no enfrentamento da emergência de saúde - nacional - Coronavírus (COVID-19)	0,00	0,00	0,00
<b>Total</b>	<b>0,00</b>	<b>0,00</b>	<b>0,00</b>

FONTE: Sistema de Informações sobre Orçamentos Públicos em Saúde (SIOPS)

11.3.6.4 Despesas decorrentes do enfrentamento da situação de emergência de saúde pública de importância nacional Coronavírus (COVID-19)

Descrição das Subfunções/Despesas	Despesas Empenhadas	Despesas Liquidadas	Despesas Pagas
Administração Geral	0,00	0,00	0,00
Atenção Básica	0,00	0,00	0,00
Assistência Hospitalar e Ambulatorial	71.266,09	71.266,09	71.266,09
Suporte profilático e terapêutico	0,00	0,00	0,00
Vigilância Sanitária	0,00	0,00	0,00
Vigilância Epidemiológica	0,00	0,00	0,00
Alimentação e Nutrição	0,00	0,00	0,00
Informações Complementares	0,00	0,00	0,00
<b>Total</b>	<b>71.266,09</b>	<b>71.266,09</b>	<b>71.266,09</b>

FONTE: Sistema de Informações sobre Orçamentos Públicos em Saúde (SIOPS)





**Prefeitura Municipal de Sebastião Laranjeiras**  
**SECRETARIA MUNICIPAL DE SAÚDE**

Largo Sete de Abril S/N – Centro Sebastião Laranjeiras - BA. Tel. (77) - 3668.2176 sebastiaolaranjeiras.saude@hotmail.com

**PROGRAMAÇÃO ANUAL DE SAÚDE**

**11.4 Estruturação da Rede de Serviços Públicos de Saúde (Investimento)**

GRUPO	VALOR TOTAL	VALOR DESCONTO	VALOR LÍQUIDO
ATENÇÃO ESPECIALIZADA	R\$ 0,00	R\$ 0,00	R\$ 0,00
ATENÇÃO PRIMÁRIA	R\$ 0,00	R\$ 0,00	R\$ 0,00
CORONAVÍRUS (COVID-19)	R\$ 0,00	R\$ 0,00	R\$ 0,00
<b>TOTAL GERAL</b>	<b>R\$ 0,00</b>	<b>R\$ 0,00</b>	<b>R\$ 0,00</b>

FONTE: Fundo Nacional de Saúde (FNS)

OBS.: SEM REPASSE EM 2021. ACESSE O SALDO.

**11.5 Despesa Total em Saúde por Fonte e Subfunção**

Subfunções	Recursos Ordinários - Fonte Livre	Receitas de Impostos e de Transferência de Impostos - Saúde	Transferências do Fundo a Fundo de Recursos do SUS provenientes do Governo Federal	Transferências do Fundo a Fundo de Recursos do SUS provenientes do Governo Estadual	Transferências de Convênios destinadas à Saúde	Operações de Crédito vinculadas à Saúde	Transferências da União - inciso I do art. 5º da Lei Complementar 173/2020	Royalties do Petróleo destinados à Saúde	Outros Recursos Destinados à Saúde	TOTAL
301 - Atenção Básica	Corrente	0,00	139.746,24	0,00	0,00	0,00	0,00	0,00	0,00	139.746,24
	Capital	0,00	36.659,00	2.820,00	0,00	0,00	0,00	0,00	0,00	39.479,00
302 - Assistência Hospitalar e Ambulatorial	Corrente	0,00	4.168.958,54	3.307.228,00	0,00	0,00	0,00	0,00	0,00	7.476.186,54
	Capital	0,00	28.538,56	0,00	0,00	0,00	0,00	0,00	0,00	28.538,56
303 - Suporte	Corrente	0,00	4.339,72	29.711,74	0,00	0,00	0,00	0,00	0,00	34.051,46







**Prefeitura Municipal de Sebastião Laranjeiras**  
**SECRETARIA MUNICIPAL DE SAÚDE**

Largo Sete de Abril S/N – Centro Sebastião Laranjeiras - BA. Tel. (77) - 3668.2176 sebastiaolaranjeiras.saude@hotmail.com

**PROGRAMAÇÃO ANUAL DE SAÚDE**

Profilático e Terapêutico	Capital	0,00	0,00	5.149,00	0,00	0,00	0,00	0,00	0,00	0,00	5.149,00
304 - Vigilância Sanitária	Corrente	0,00	0,00	132.696,22	0,00	0,00	0,00	0,00	0,00	0,00	132.696,22
	Capital	0,00	0,00	0,00	0,00	0,00	0,00	0,00	0,00	0,00	0,00
305 - Vigilância Epidemiológica	Corrente	0,00	0,00	154.306,93	0,00	0,00	0,00	0,00	0,00	0,00	154.306,93
	Capital	0,00	0,00	0,00	0,00	0,00	0,00	0,00	0,00	0,00	0,00
306 - Alimentação e Nutrição	Corrente	0,00	0,00	0,00	0,00	0,00	0,00	0,00	0,00	0,00	0,00
	Capital	0,00	0,00	0,00	0,00	0,00	0,00	0,00	0,00	0,00	0,00
Outras Subfunções	Corrente	0,00	0,00	0,00	0,00	0,00	0,00	0,00	0,00	0,00	0,00
	Capital	0,00	0,00	0,00	0,00	0,00	0,00	0,00	0,00	0,00	0,00
<b>TOTAL</b>		<b>0,00</b>	<b>4.378.242,06</b>	<b>3.631.911,89</b>	<b>0,00</b>	<b>0,00</b>	<b>0,00</b>	<b>0,00</b>	<b>0,00</b>	<b>0,00</b>	<b>8.010.153,95</b>

Fonte: Sistema de Informações sobre Orçamentos Públicos em Saúde (SIOPS)

### 11.6 Demonstrativo das Despesas com Ações e Serviços Públicos de Saúde

Despesas	Dotação Atualizada - 2021	Despesa Empenhada - Até o Bimestre	Despesa Liquidada - Até o Bimestre	Despesa Paga - Até o Bimestre	Despesa Orçada - 2022
DESPESAS COM SAÚDE	11.068.209,88	8.010.153,95	7.901.544,64	7.827.115,48	0,00
(-) Transferências a Consórcios		139.746,24	139.746,24	139.746,24	0,00
(+) Despesas Executadas pelo Consórcio por contrato de rateio		0,00	0,00	0,00	0,00
(=) Despesas com saúde efetivamente executadas	11.068.209,88	7.870.407,71	7.761.798,40	7.687.369,24	0,00
(-) DESPESAS EXECUTADAS COM OUTRAS FONTES	5.826.499,11	3.631.911,89	3.593.001,79	3.553.322,21	0,00





**Prefeitura Municipal de Sebastião Laranjeiras**  
**SECRETARIA MUNICIPAL DE SAÚDE**

Largo Sete de Abril S/N – Centro Sebastião Laranjeiras - BA. Tel. (77) - 3668.2176 sebastiaolaranjeiras.saude@hotmail.com

**PROGRAMAÇÃO ANUAL DE SAÚDE**

(-) Despesas da Fonte: Recursos Ordinários - Fonte Livre	0,00	0,00	0,00	0,00	0,00
(-) Despesas da Fonte: Transferências Fundo a Fundo de Recursos do SUS provenientes do Governo Federal	5.089.944,11	3.631.911,89	3.593.001,79	3.553.322,21	0,00
(-) Despesas da Fonte: Transferências Fundo a Fundo de Recursos do SUS provenientes do Governo Estadual	0,00	0,00	0,00	0,00	0,00
(-) Despesas da Fonte: Transferências de Convênios ou de Contratos de Repasse Vinculados à Saúde	330.000,00	0,00	0,00	0,00	0,00
(-) Despesas da Fonte: Operações de Crédito Vinculadas à Saúde	56.555,00	0,00	0,00	0,00	0,00
(-) Despesas da Fonte: Transferências da União - inciso I do art. 5º da Lei Complementar 173/2020	300.000,00	0,00	0,00	0,00	0,00
(-) Despesas da Fonte: Royalties do Petróleo Vinculados à Saúde (Recursos do Pré-Sal)	50.000,00	0,00	0,00	0,00	0,00
(-) Despesas da Fonte: Outros Recursos Vinculados à Saúde	0,00	0,00	0,00	0,00	0,00
(=) Despesas da Fonte "Receitas de Impostos e Transferências de Impostos"	5.241.710,77	4.238.495,82	4.168.796,61	4.134.047,03	0,00
(-) Demais despesas não consideradas ASPS	0,00	0,00	0,00	0,00	0,00
(-) Inativos e Pensionistas	0,00	0,00	0,00	0,00	0,00
(-) Despesas NÃO ASPS da Fonte Receitas de Impostos e Transferências de Impostos	0,00	0,00	0,00	0,00	0,00
(-) Despesas Custeadas com disponibilidade de caixa vinculada aos RPs Cancelados	0,00	0,00	0,00	0,00	0,00
(-) Despesas Custeadas com recursos vinculados à parcela do percentual mínimo que não foi aplicada em ASPS em exercícios anteriores	0,00	0,00	0,00	0,00	0,00
(-) RPs não processados inscritos no exercício sem	N/A	N/A	N/A	N/A	0,00





**Prefeitura Municipal de Sebastião Laranjeiras**  
**SECRETARIA MUNICIPAL DE SAÚDE**

Largo Sete de Abril S/N – Centro Sebastião Laranjeiras - BA. Tel. (77) - 3668.2176 sebastiaolaranjeiras.saude@hotmail.com

**PROGRAMAÇÃO ANUAL DE SAÚDE**

disponibilidade financeira (apenas no 6º bimestre)					
<b>(=) Despesas Totais com Ações e Serviços Públicos de Saúde</b>	<b>5.241.710,77</b>	<b>4.238.495,82</b>	<b>4.168.796,61</b>	<b>4.134.047,03</b>	<b>0,00</b>

Fonte: Sistema de Informações sobre Orçamentos Públicos em Saúde (SIOPS)

### 11.7 Emendas Parlamentares

Trata-se de incrementos financeiros temporários para fins de custeio e investimentos. A seguir estão disponibilizados dados referentes as emendas parlamentares de caráter Municipal, Estadual e Federal.

EMENDA/ PROPOSIÇÃO	ENTIDADE/ LOCAL/ DESTINAÇÃO	VALOR TOTAL DA PROPOSTA (R\$)	CARÁTER
39390001	FUNDO MUNICIPAL DE SAÚDE DE SEBASTIÃO LARANJEIRAS	800.000,00	INCREMENTO TEMPORÁRIO AO CUSTEIO DOS SERVIÇOS DE ATENÇÃO PRIMÁRIA EM SAÚDE PARA CUMPRIMENTO DAS METAS - NACIONAL
27510006	FUNDO MUNICIPAL DE SAÚDE DE SEBASTIÃO LARANJEIRAS	200.000,00	INCREMENTO TEMPORÁRIO AO CUSTEIO DOS SERVIÇOS DE ATENÇÃO PRIMÁRIA EM SAÚDE PARA CUMPRIMENTO DAS METAS – NACIONAL





**Prefeitura Municipal de Sebastião Laranjeiras**  
**SECRETARIA MUNICIPAL DE SAÚDE**

Largo Sete de Abril S/N – Centro Sebastião Laranjeiras - BA. Tel. (77) - 3668.2176  
sebastiaolaranjeiras.saude@hotmail.com  
**PROGRAMAÇÃO ANUAL DE SAÚDE**

**11.8 Execução orçamentária e financeira de recursos federais transferidos fundo a fundo, segundo bloco de financiamento e programa de trabalho**

Bloco de Financiamento	Programas de Trabalho	Valor Transferido em 2021 (Fonte: FNS)	Valor Executado
Manutenção das Ações e Serviços Públicos de Saúde (CUSTEIO)	103012015219A - PISO DA ATENÇÃO BÁSICA EM SAÚDE	R\$ 1.902.698,04	R\$ 1.561.616,63
	10301501921CE - IMPLEMENTAÇÃO DE POLÍTICAS DE ATENÇÃO À SAÚDE	R\$ 1.000,00	R\$ 1.000,00
	1030150192E89 - INCREMENTO TEMPORARIO AO CUSTEIO DOS SERVIÇOS DE ATENÇÃO BÁSICA EM SAÚDE PARA CUMPRIMENTO DAS METAS - NACIONAL	R\$ 1.000.000,00	R\$ 1.000.000,00
	1030220158585 - ATENÇÃO A SAÚDE DA POPULAÇÃO PARA PROCEDIMENTOS NO MAC	R\$ 605.848,20	R\$ 605.848,20
	1030250188585 - ENFRENTAMENTO DA EMERGÊNCIA DE SAÚDE - NACIONAL (CRÉDITO EXTRAORDINÁRIO)	R\$ 27.000,00	R\$ 27.000,00
	10303501720AE - PROMOÇÃO DA ASSISTÊNCIA FARMACÉUTICA E INSUMOS ESTRATÉGICOS NA ATENÇÃO BÁSICA EM SAÚDE	R\$ 51.930,16	R\$ 35.742,62
	10303501720AH - ORGANIZAÇÃO DOS SERVIÇOS DE ASSISTÊNCIA FARMACÉUTICA NO SUS	R\$ 24.000,00	R\$ 24.000,00
	10304502320AB - INCENTIVO FINANCEIRO AOS ESTADOS, DISTRITO FEDERAL E MUNICÍPIOS PARA EXECUÇÃO DE AÇÕES DE VIGILÂNCIA SANITÁRIA	R\$ 12.000,00	R\$ 12.000,00
	10305502320AL - INCENTIVO FINANCEIRO AOS ESTADOS, DISTRITO FEDERAL E MUNICÍPIOS PARA A VIGILÂNCIA EM SAÚDE	R\$ 134.028,11	R\$ 134.028,11
	10306503320QH - IMPLEMENTAÇÃO DA SEGURANÇA ALIMENTAR E NUTRICIONAL NA SAÚDE	R\$ 22.185,80	R\$ 22.185,80

**Análise:**

As receitas transferidas do Fundo Nacional de Saúde para o Fundo Municipal de Saúde de Sebastião Laranjeiras foram executadas seguindo as recomendações das portarias e programas vigentes que deram origem ao tipo de financiamento sejam da Atenção Primária, Média e Alta Complexidade, Vigilância em Saúde e Assistência Farmacêutica e os recursos provenientes do Enfrentamento à Emergência de Saúde Pública de Importância Nacional decorrente do Coronavírus (Covid-19) e conforme as demandas e ações estratégicas realizadas pela Secretaria Municipal de Saúde e seus colaboradores nas Ações e Serviços Públicos de Saúde da população de Sebastião Laranjeiras-BA.

Quanto aos recursos deixados em conta, em janeiro de 2021 havia os seguintes recursos financeiros, um total de R\$ 180.836,34, nas contas do FMS, chegando em dezembro de 2021, com saldo de R\$ 1.040.337,61. Com esse novo modelo de gestão, foi possível identificar as possibilidades de melhoria em diversos pontos, visando aumentar a eficiência e





**Prefeitura Municipal de Sebastião Laranjeiras**  
**SECRETARIA MUNICIPAL DE SAÚDE**

Largo Sete de Abril S/N – Centro Sebastião Laranjeiras - BA. Tel. (77) - 3668.2176  
sebastiaolaranjeiras.saude@hotmail.com  
**PROGRAMAÇÃO ANUAL DE SAÚDE**

efetividade no uso dos recursos públicos. De forma, buscou-se estratégias para lidar com diversos problemas que eram recorrentes na saúde, que acarretava em gastos desnecessários ou evitáveis. Assim, foi possível realizar uma quantidade maior de atendimentos, inclusive multiprofissionais, proporcionando maior qualidade nos atendimentos, dentro dos custos do orçamento.

Os recursos, assim como as emendas parlamentares, cujo os repasses foram efetuados ao Fundo Municipal de Saúde em recursos de custeio, foram definidos para manutenção e custeio dos serviços da saúde, para cumprimento das metas estabelecidas, dessa forma os recursos foram destinados exclusivamente ao custeio das ações e serviços de saúde necessários para o município, aquisição de medicamentos e insumos, locação e manutenção de equipamentos, reforma para adequação de espaços e a qualificação de atendimento à população que demandam serviços especializados. Os recursos foram executados trazendo maiores benefícios para a população.

## **12. AUDITORIAS**

O Município de Sebastião Laranjeiras não possui processo de auditorias cadastradas no ano de 2020 pelos órgãos estaduais e federais competentes.

## **13. CONSIDERAÇÕES FINAIS**

A Programação Anual de Saúde disponibilizará, de forma sistematizada, as ações, os recursos financeiros e outros elementos que contribuem para o alcance dos objetivos e o cumprimento das metas do Plano de Saúde; as metas anuais para cada ação definida; os indicadores utilizados no monitoramento e na avaliação de sua execução. Sendo então este instrumento de extrema importância para gestão em saúde, e para acompanhar se os objetivos propostos estão próximos de serem alcançados, ou se requerem algum ajuste, o Relatório Anual de Gestão cumpre um importante papel no monitoramento e avaliação, em que se pese a necessidade de acompanhamento periódico e sistemático. Torna-se fundamental conhecer as ações propostas nas três esferas de gestão, assim como os mecanismos de monitoramento para que sejam possíveis as intervenções, seja como profissional de saúde, seja como usuário do SUS.





**Prefeitura Municipal de Sebastião Laranjeiras**  
**SECRETARIA MUNICIPAL DE SAÚDE**

Largo Sete de Abril S/N – Centro Sebastião Laranjeiras - BA. Tel. (77) - 3668.2176  
sebastiaolaranjeiras.saude@hotmail.com  
**PROGRAMAÇÃO ANUAL DE SAÚDE**

#### 14. REFERÊNCIAS

**BRASIL.** Ministério da Saúde. Portaria nº 1, de 28 de setembro de 2017. Consolidação das normas sobre os direitos e deveres dos usuários da saúde, a organização e o funcionamento do Sistema Único de Saúde. Capítulo I - Das Diretrizes do Processo de Planejamento no Âmbito do SUS. Art. 94. Este Capítulo estabelece diretrizes para o processo de planejamento no âmbito do SUS. (Origem: PRT MS/GM 2.135/2013, Art. 1º). Disponível em: <[http://bvsmms.saude.gov.br/bvs/saudelegis/gm/2017/prc0001\\_03\\_10\\_2017.html](http://bvsmms.saude.gov.br/bvs/saudelegis/gm/2017/prc0001_03_10_2017.html)>.

**BRASIL.** Ministério da Saúde. Disponível em: <<https://www.gov.br/saude/pt-br>>

**CNES.** Cadastro Nacional de Estabelecimentos de Saúde. Disponível em: <<http://www.cnes.datasus.gov.br>>.

**DATASUS.** Departamento de Informática do SUS. Disponível em: <<http://www.datasus.gov.br>>.

**IBGE.** Instituto Brasileiro de Geografia e Estatística. Disponível em: <<https://www.ibge.gov.br/cidades-e-estados/ba/sebastiao-laranjeiras.html>>

**IAS.** Instituto Água e Saneamento. Disponível em: <<https://www.aguaesaneamento.org.br/municipios-e-saneamento/ba/sebastiao-laranjeiras>>

**PORTAL DA TRANSPARÊNCIA.** Controladoria Geral da União. Disponível em: <<https://www.portaltransparencia.gov.br>>

**SEBASTIÃO LARANJEIRAS.** Plano Municipal de Saúde 2018-2021. Sebastião Laranjeiras: Secretaria Municipal de Saúde de Sebastião Laranjeiras, 2018.

**SIOPS.** Sistema de Informações sobre Orçamentos Públicos em Saúde. Disponível em: <<http://siops.datasus.gov.br>>.

**SNIS.** Sistema Nacional de Informações sobre Saneamento. Disponível em: <<http://snis.gov.br/painel-informacoes-saneamento-brasil/web/painel-abastecimento-agua>>





**Prefeitura Municipal de Sebastião Laranjeira**  
**SECRETARIA MUNICIPAL DE SAÚDE**  
**CONSELHO MUNICIPAL DE SAÚDE**

Largo Sete de Abril S/N – Centro Sebastião Laranjeiras - BA.  
sec.saude1@yahoo.com.br



**Parecer Nº 002, de Janeiro de 2022.**

**DO CONSELHO MUNICIPAL DE SAUDE - CMS SOBRE O RELATÓRIO ANUAL DE GESTÃO, RAG, EM 08 DE MARÇO DE 2022.**

Este Parecer tem por objeto, O Relatório Anual de Gestão, o RAG, do ano de 2021, elaborado pela Secretaria Municipal de Saúde, do Município de Sebastião Laranjeiras Bahia, Órgão, o qual solicita o presente instrumento.

O Relatório em questão, foi encaminhado a este conselho para ser apresentado, apreciado e votado. Dando sequência, ao processo de análise e apreciação o Relatório Anual de Gestão, o RAG foi apresentado em plenária em seu inteiro teor, contando com recursos material impresso e em mídia, tendo como integrantes na apresentação Coordenadores de setores específicos bem como, a pessoa do Secretário Municipal de Saúde do Município.

Tendo em vista o trabalho da Secretaria Municipal de Saúde realizado no município de Sebastião Laranjeiras em 2022, considerando que o Conselho como um órgão que acompanha de perto todas as ações da secretaria, juntamente com os relatórios setoriais, as ações, os resultados que integram o RAG - Relatório Anual de Gestão, bem como mediante apresentação e discussão do Relatório em questão. Conclui-se que tais dados expostos no Relatório em questão, O RELATÓRIO ANUAL DE GESTÃO-RAG representam adequadamente de forma detalhada o trabalho desenvolvido no ano de 2021, pela Secretaria Municipal de Saude. Por essas considerações, este conselho é **Favorável ao Relatório Anual de Gestão - RAG** da Secretaria Municipal de Sebastião Laranjeiras, BA.

Relatora Luzianne de Jesus Soares Tibo

Aprovado na reunião do Conselho Municipal de Saúde em 08 de Março de 2022.

Pelo Conselho Municipal de Saúde

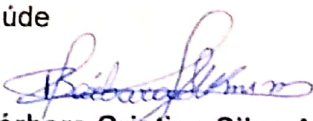
  
Bárbara Cristina Silva Alkmim  
Presidente CMS



## PROTOCOLO DE ASSINATURA(S)

Assinatura digital ICP-Brasil em conformidade com a MP nº 2.200-2/2001 gerada pelo software de propriedade da PROCEDE BAHIA Processamento e Certificação de Documentos Eletrônicos LTDA, protegido pela Lei nº 9.609/98, regulamentado pelo DECRETO Nº 2.556 e devidamente registrado no INPI sob o número BR 512016000188-7 publicado na Revista da Propriedade Industrial nº 2387.

Para verificar as assinaturas clique no link: <http://www.procedebahia.com.br/verificar/7618-6A5F-9580-63AC-F181> ou vá até o site <http://www.procedebahia.com.br> e utilize o código abaixo para verificar se este documento é válido.

Código para verificação: 7618-6A5F-9580-63AC-F181



### Hash do Documento

f0f6834f4448b1bedd1650a6a9282f7a9b00f9ddaee6299edd3109a6cf22cd30

O(s) nome(s) indicado(s) para assinatura, bem como seu(s) status em 03/05/2022 é(são) :

Tipo: Certificado Digital ICP-Brasil

Responsável: PROCEDE BAHIA Processamento e Certificação de Documentos Eletrônicos Ltda

CNPJ: 18.195.422/0001-25

Assinado em: 03/05/2022 16:32 UTC-03:00